Mai 2025

SPALTER MONATSSPIEGEL

Herausgegeben von Druckerei Fuchs mit der Vereinigten Zunft Spalt e.V.

Wichtige Notrufe

Polizei	110
Rettungsleitstelle für Notfälle und Feuerwehr	112
Ärztlicher Bereitschaftsdienst	116117
Wasserversorgung der Reckenberg-Gruppe	(09873) 9780-0
Störungsdienst Stromversorgung	01802713538
Störungsdienst Erdgasversorgung	01802713600
Rathaus	7965-0
Caritas-Sozialstation	684
Caritas-Seniorenheim	79010
Diakonie Wassermungenau	(09873) 1257

Defibrillator-Standorte

Spalt: Raiffeisenbank und TSV-Sportheim; **Gwg.:** Feuerwehrhaus und SV Sportheim; **Enderndorf:** Segelhafen und Wasserwacht; **Mosbach:** Buswartebereich am Feuerwehrhaus

© Foto: www.fotostudio-lichtblick.de

Spalter Volksfest 28.05. – 01.06.2025

Liebe Bürgerinnen und Bürger,

das Spalter Volksfest wird in diesem Jahr von Festwirt, Stadtbrauerei und Stadt mit vielen Neuigkeiten und Attraktionen geplant. Ein derart großes und attraktives Programm gab es noch nie. Wir möchten damit erreichen, dass die Spalter Bevölkerung wieder auf ihr Volksfest geht. Bitte unterstützen Sie Festwirt und die Stadt, damit unser Volksfest auch weiterhin angeboten werden kann. Es gibt so viele Neuigkeiten, dass das Programm für alle etwas anbietet. Neben dem **neuen Festwirt Bastian Schuhmann,** der vor 6 Jahren das Festzelt beim Jubiläum der Spalter Feuerwehr betrieben hat, bis hin zu einem neuen attraktiven Schaustellerpark mit einer größeren Vielfalt von Kinderattraktionen. Ein **neues Bierzelt** mit **überdachtem Biergarten** und Almhütt´n-Barbereich sorgt für eine schönere Atmosphäre als bisher. Wir haben uns dafür entschieden, auch einen **neuen Termin von Mittwoch 28.05. bis Sonntag 01.06.2025** anzusetzen. Das Volksfest wird eine Woche vor den Pfingstferien stattfinden, so dass auch jeder Spalter aufs Volksfest gehen kann und nicht im Urlaub verweilt.

Der Beginn am Mittwoch mit Festbieranstich im Festzelt soll das Volksfest mit den Rothsee Musikanten richtig einläuten. Ab 22:00 Uhr gibt es die erste Mallorca-Party mit „Julian Benz" – aus Mallorca zum Volksfest nach Spalt. Integriert ist auch der Vatertag am Donnerstag mit Bierwandertag. Die Eröffnung des Wandertages ist am Festzelt mit anschließendem Frühschoppen und der Stadtkapelle Spalt.

Zum Ausklang wird der Vatertag mit einem Country Abend eine andere Musikrichtung anbieten. Am Freitag findet wie immer der **Tag der Betriebe und Vereine** im Festzelt statt. Um 18:00 Uhr startet der Festzug ins Zelt. Der **Markenverkauf für günstigere Marken** wird Mittwoch und Donnerstag im Festbüro (Tel. 0175 44 67 800) für alle Vereine & Betriebe sowie die Bevölkerung interessant sein. Die Marken für die Umzugsteilnehmer gibt es natürlich wieder. Auch an unsere Senioren haben wir gedacht. Der **Seniorennachmittag** am Samstag mit einer Sonderaktion für die ü75-Jährigen mit Essen und Getränken ist erstmalig in Spalt. Alle Senioren ü75 erhalten ein Anschreiben von der Stadt mit den Informationen u.a. über die Markenausgabe. Abends geht es zur **Nacht in Tracht** mit Aeroplane. Zum Abschluss am Sonntag findet ein großes Höhenfeuerwerk über dem Volksfest Spalt statt. Auch dies das erste Mal. An die Bevölkerung ergeht herzlichste Einladung von Festwirt Bastian Schuhmann und Bürgermeister Udo Weingart.

Liebe Spalter, es gibt nun keine Ausreden mehr - euer Besuch auf dem Spalter Volksfest ist nun ein Muss.

Udo Weingart
Erster Bürgermeister Stadt Spalt

Das Programm in der Übersicht

Mittwoch, 28.05.

16:00 Uhr	Festplatz und Festzelt geöffnet
17:00 Uhr	**Eröffnungsangebot** an allen Fahrgeschäften und im Biergarten für eine Stunde
19:00 Uhr	**Spalter Biernacht** mit den **Rothsee Musikanten**
19:30 Uhr	**Festbieranstich** im Festzelt mit Ehrengästen
22:00 Uhr	*Aus Mallorca* zum Volksfest Spalt **Julian Benz**

Donnerstag, 29.05

10:00 Uhr	Eröffnung des **Fränkischen Bierwandertages** mit der ***Spalter Bierkönigin*** Lea Schneck und der **Spalter Hopfenkönigin** Nina Salbaum - eine bierige Überraschung erwartet alle Fußgruppen die mit Leiterwagen zum Startpunkt am Festzelt eintreffen
10:30 Uhr	**Vatertags-Frühschoppen** mit der **Stadtkapelle Spalt**
12:00 Uhr	Großer Mittagstisch im Festzelt mit Angeboten
17:30 Uhr	Country Abend mit den **Skyline Riders**

Freitag, 30.05

15:00 Uhr	**Kinder- und Familientag** mit Angeboten
18:00 Uhr	**Großer Festzug** durch Spalt
18:30 Uhr	Tag der Vereine und Betriebe
19:00 Uhr	Auf geht´s im Festzelt mit den **HeldensteinerHeuBodnBlosn**

Samstag, 31.05.

14:30 Uhr	**Seniorennachmittag** im Festzelt mit Angeboten
19:00 Uhr	Auf geht´s zur Nacht in Tracht mit **Aeroplane**

Sonntag, 01.06.

11:00 Uhr	Frühschoppen mit zünftiger Unterhaltung
12:00 Uhr	**großer Mittagstisch** im Festzelt
17:00 Uhr	Zünftiger Volksfestausklang mit **BenRay**
22:00 Uhr	**Großes Höhenfeuerwerk**

Zwei neue E-Ladestationen in Spalt

Die Stadt Spalt hat mit der N-Ergie ein Gesamtkonzept für E-Ladestationen im Stadtbereich erstellt. Es sind vier Stationen vorgesehen: am Rezatparkplatz 2 Ladesäulen, darunter 1 Schnellladestation, am Hopfenhallenareal 2 Ladesäulen, am Feuerwehrhaus 1 Ladestation und am öffentlichen Brauereiparkplatz eine Ladestation.

Die Ladestationen bei der Brauerei und am Parkplatz Feuerwehrhaus wurden vor Kurzem realisiert. Jede AC-Ladesäule hat jeweils 2 Ladepunkte/-steckdosen mit je 22 kW Anschlussleistung. Die Stadt ist bemüht, mit der N-Ergie als nächstes den Rezatparkplatz umzusetzen. Das Hopfenhallenareal wird umgesetzt, wenn die Erschließungsmaßnahmen erfolgen.

DOMME
HEIZUNG & SANITÄR
BERATUNG PLANUNG MONTAGE WARTUNG
3D BADPLANER
NEU
domme-haustechnik.de
Domme Haustechnik GmbH
09171 9813757 | info@domme-haustechnik.de

Börschlein aktuell - GEBRAUCHTWAGEN

15.290,- €

Opel Corsa-F „Elegance“ Benzin

EZ: 09/22, 74 kW (100 PS), 47.300 km
ABS, ESP, 10x Airbags, Zwei-Zonen-Klimaautom., 4x el. FH, USB, Bluetooth, Apple CarPlay, Android Auto, Sitzheizung, Lenkradheizung, Parkpilot hinten, Rückfahrkamera 180°, Regensensor, Voll-LED Scheinwerfer, Lichtautomatik, Fernlichtassistent, Tempomat, Verkehrszeichen-Erk., Alufelgen 17“ schwarz, Rücksitzlehne geteilt klappbar, Teilleder, Metallic-Lackierung, uvm.

19.990,- €

Opel Corsa-F „GS Line“ Benzin

EZ: 03/24, 74 kW (100 PS), 10.500 km
ABS, ESP, 10x Airbags, 2-Zonen-Klimaautomatik, Keyless-Open & Start, 4x el. FH, Navi Pro, Radio mit DAB, USB, Bluetooth, Apple CarPlay, Android Auto, Sitzheizung, Lenkradheizung, Sportsitze, Parkpilot v. + h., Rückfahrkamera 360°, Regensensor, Voll-LED Scheinwerfer, Nebelscheinwerfer LED, Lichtautom., Fernlichtassistent, Tempomat, Verkehrszeichen-Erk., Alufelg. 16“ schwarz, Metallic-Lack, uvm.

19.490,- €

Opel Corsa-F „GS Line“ Benzin

EZ: 02/24, 74 kW (100 PS), 10.900 km
ABS, ESP, 10x Airbags, Klimaanlage, 4x el. FH, Radio mit DAB, USB, Bluetooth, Apple CarPlay, Android Auto, Sitzheizung, Lenkradheizung, Sportsitze, Parkpilot vorn + hinten, Rückfahrkamera 180°, Regensensor, Voll-LED Scheinwerfer, Lichtautomatik, Fernlichtassistent, Tempomat, Verkehrszeichen-Erkennung, Alufelgen 16“ schwarz, Metallic-Lackierung, uvm.

26.690,- €

Opel Combo-E Life „Edition Plus“ Benzin

EZ: 04/25, 81 kW (110 PS), 100 km
ABS, ESP, 10x Airbags, Klimaanlage, 4x el. FH, Radio mit DAB, USB, Bluetooth, Apple CarPlay, Android Auto, Sitzheizung, Lenkradheizung, Parkpilot hinten, Rückfahrkamera 180°, Regensensor, Voll-LED Scheinwerfer, Lichtautomatik, Fernlichtassistent, Tempomat, Verkehrszeichen-Erk., Alufelgen 16“ grau, Metallic-Lackierung, uvm.

Autohaus Börschlein
Ihr Opel-Partner seit 55 Jahren
Trautenfurter Weg 8 · 91174 Spalt · Tel. 09175 / 666 · www.opel-boerschlein.de

AN SICHTS-SACHE
BRILLEN KONTAKT-LINSEN
Inh.: Kerstin Schwab (e. Kfr.)
FRÖSCHAU 23 • 91174 SPALT
TEL. 09175/9080644
www.ansichtssache-spalt.de
Öffnungszeiten:
Mo. - Fr.: 8.30 – 12.00 Uhr & 14.00 – 18.00 Uhr
Sa.: 8.30 – 12.00 Uhr
Termine auch außerhalb der Kernöffnungszeiten!

Sonne in Sicht! – Unsere Angebote:
Sonnengläser mit Sehstärke schon ab 45,- €
für Ferne oder Nähe (sph. - 6,0/+4,0 · cyl. +2,0) - Preis pro Paar
Sonnen-Gleitsichtgläser schon ab 131,- €
(sph. -6,0/+2,0 · cyl. +4,0 · Add 1,0-3,0) - Preis pro Paar

Beeindrucken Sie Ihre Gäste mit unserer Qualität!
Hintere Dorfstraße 1
91174 Großweingarten
Telefon (0 91 75) 635
Fax (0 91 75) 79 44 93
mail@metzger-gruber.de
Öffnungszeiten
Mo. - Do. 6:30 Uhr - 12:30 Uhr
14:30 Uhr - 18:00 Uhr
Freitag 6:30 Uhr - 18:00 Uhr

Fahrschule LEIBGEBER
Beratung & Anmeldung: Mo. & Do. ab 18.30 Uhr oder nach Vereinbarung
Unterricht: Mo. & Do. 19.00 - 20.30 Uhr
Agricolastraße 6 • 91174 Spalt
Telefon: 09175/1076
Mobil: 0177/4612105
E-Mail: fahrschule.leibgeber@t-online.de

TSV Spalt

Anlässlich der Jahreshauptversammlung 2025 konnten vom Vorstand wieder zahlreiche Mitglieder für ihre jahrzehntelange Vereinstreue ausgezeichnet werden. Von insgesamt 29 zu ehrenden Mitgliedern konnten zwölf die Auszeichnung persönlich entgegennehmen.

Auf dem Foto neben dem 1. Vorsitzenden Dieter Kamm von links: Hans Kastner (60 Jahre), Horst Schlesinger (50), Günther Kraus (60), Christa Kapfenberger, Roland Meier, Jochen Disterer, Rita Fuchs, Markus Schwarz, Alfred Moser, Robert Eitel, Joachim Disterer und Martin Scheuerlein.

Fußball

04.05., 15.00 Uhr TSV Spalt – TSV Eckersmühlen
11.05., **14.00 Uhr** SC 04 Schwabach II – TSV Spalt
18.05., 15.00 Uhr TSV Spalt – DJK Abenberg
25.05., 15.00 Uhr TSV Rohr – TSV Spalt
01.06., 15.00 Uhr TSV Spalt – DJK Veitsaurach
Die zweite Mannschaft bestreitet jeweils das Vorspiel um 13 Uhr.

Tennis

ACHTUNG - Sandplatzsaison Spalt/Großweingarten beginnt im Mai! Schnupperstunden und/oder Training jetzt vereinbaren mit Abteilungsleitung/Tennistrainer Christian Hirsch. Egal welchen Alters – von Jugend bis Senioren - jetzt einsteigen/ausprobieren! Buchung/Vereinbarung unter Telefon 0176 / 32292330 email chris-hirsch@t-online.de.

Badminton

Wir konnten unseren Meistertitel aus dem letzten Jahr in der Badminton-Hobbyliga „Mittelfranken-Süd" in dieser Saison 2024/2025 erfolgreich verteidigen. Anbei ein Bild von unserer Meisterfeier.

Trainingszeiten

Jugendl. von 18:30 – 20:00 Uhr, Erw. von 20:00 – 22:00 Uhr.
Wir trainieren jeden Donnerstag in der Schulturnhalle.
Infos bei Stefan Nüßlein, Tel. 09175/381.
Kommt doch mal vorbei zum Reinschnuppern!

Tischtennis

Die Tischtennis-Abteilung hat einen neuen Abteilungsleiter. Der Nachfolger von Jürgen Eckerlein ist Roland Müller, der neue Stellvertreter ist Uwe Konrad.
Die erste Tischtennis-Mannschaft des TSV 1890 Spalt verbesserte sich in der Bezirksklasse B in der Rückrunde vom 4. auf

den 3. Platz (6 Siege, 2 Unentschieden und nur 1 Niederlage). Die besten Spalter Stammspieler in der Rückrunde in der gesamten Liga waren im vorderen Paarkreuz Hubert Nieberle mit 6:2 Siegen auf dem 4. Platz, im hinteren Paarkreuz Michael Oeser mit 14:4 Siegen auf dem 2. Platz und im Doppel Nieberle/Oeser mit 6:1 Siegen auf dem 3. Platz. Mit 5 Siegen, 2 Unentschieden und nur 2 Niederlagen verbesserte sich die zweite Vertretung des TSV 1890 Spalt ebenfalls vom 4. auf den 3. Platz in der Bezirksklasse C. Dabei waren mit 5:1 Siegen Bernd Wechsler auf dem 4. Platz im vorderen Paarkreuz, mit 6:2 Siegen Maksym Bulhakov auf dem 4. Platz im mittleren Paarkreuz die besten Spalter Stammspieler und mit Disterer/Konrad (3:1 Siegen) auf dem 5. Platz das beste Doppel in der Rückrunde. **Erwachsenentraining** Montag, Mittwoch und Freitag von 19:00 bis 21:30 Uhr. **Jugendtraining** Montag von 17:00 bis 18:30 Uhr, alles im TSV-Sportheim.

Informationen zur Mitgliedschaft und zu unseren Beiträgen im Internet unter www.tsv-spalt.de oder Email an info@tsv-spalt.de.

30 Jahre Kindergarten St. Michael in Großweingarten

Wir wollen mit Ihnen allen am **Sonntag, 25. Mai 2025** feiern.

Es erwartet Sie:
Leckeres Mittagessen, Spiele und Spaß für Groß und Klein, Kaffee und Kuchenbuffet, „die Bubbles" kommen (14 Uhr – 15 Uhr). Beginn ist um 10.30 Uhr mit einem Gottesdienst im Kindergarten-Garten. Ende ist um 16 Uhr.
Auf Ihren Besuch freut sich der Großweingarter Kindergarten.
Blütenstraße 11, 91174 Großweingarten.

Digitale Lichtbilder direkt bei der Ausweisbehörde

Ab **01.05.2025** dürfen für die Erstellung von Pässen und Personalausweisen nur noch digitale Lichtbilder verwendet werden.
U.a. sollen hierdurch Manipulationen wie z. B. das Morphing verhindert werden. Morphing ist eine Technik, mit der mehrere Gesichtsbilder zu einem einzigen Bild verschmolzen werden.
Des Weiteren soll durch das digitale Lichtbild vermieden werden, dass mitgebrachte Lichtbilder nicht den biometrischen Vorgaben entsprechen und neue gemacht werden müssen. Das vor Ort erstellte digitale Lichtbild wird umgehend auf seine Biometrietauglichkeit geprüft.
Um die Beantragung von Personalausweisen, Reisepässen und ausländerrechtlichen Dokumenten **zu vereinfachen, können ab 01.05.2025 digitale Lichtbilder mit der Beantragung des Ausweises direkt bei der Ausweisbehörde erstellt werden –** dies dauert nur wenige Augenblicke.
Die Kosten für die Lichtbilderstellung belaufen sich auf 6,00 €.
Termine für die Beantragung von Lichtbilddokumenten können Sie online unter folgendem Link vereinbaren: https://cm-terminreservierung.de/stadt-spalt?calendarId=20

Taxi Spalt
09175 / 79 50 50
Personenbeförderung und Kurierfahrten
Bestrahlungs-, Chemo-, Dialyse-, Kranken-, Kur- und Reha-Fahrten aller Krankenkassen und Berufsgenossenschaften
Flughafen-, Bahn- und Messetransfer
Wir fahren von Montag – Samstag von 07.00 – 19.00 Uhr!
Sonn- & Feiertags und außerhalb der Betriebszeit nur mit Voranmeldung.

Förderverein Spalatin-Schule mit neuem Vorstand

Vor kurzem fand an der Spalatin-Schule Spalt die Jahresversammlung des Fördervereins statt. In diesem Rahmen wurden auch Neuwahlen zum Vorstand abgehalten. Außerdem standen auch die Jahresrechnung u.ä. auf dem Programm. Zu Beginn der Versammlung begrüßte der noch amtierende Vorsitzende Thomas Peitz die wenigen Teilnehmer der Versammlung. Der Förderverein der Schule setzt nicht auf hohe Mitgliederzahlen, sondern vermittelt Spenden und Sponsorengelder und zeichnet zudem für die Ganztagsbetreuung verantwortlich. So werden die Gelder der Regierung von Mittelfranken, die für Ganztagesklassen zur Verfügung stehen, über den Förderverein als Träger abgerechnet. Da z.B. für eine Unterstützungskraft im Freiwilligen Sozialen Jahr (FSJ) zu wenig Finanzmittel zur Verfügung stehen, springt hier der Verein in die Bresche. Zudem fördert er viele Maßnahmen und Anschaffungen im Schulbereich der Grund- und Mittelschule.
Gegründet wurde der Förderverein im Jahr 2012. Einer der Hauptinitiatoren war damals Manfred Stuhl, der in all den Jahren auch viel für den Verein unternommen hat. Erster Vorsitzender wurde 2012 Bernd Krebs. Ihm folgten als Vorstand Thomas Peitz und Stephan Zottmann. Im Moment gehören dem Verein 17 Mitglieder an. In all den Jahren konnte vieles durch den Förderverein finanziert werden. Eine neue Stereoanlage für die Aula gehörten genauso dazu wie die Ausstattung der Lernwerkstatt und des Musikbereichs. Viele kulturelle Veranstaltungen wie Theaterbesuche und vielfältige Theaterengagements wurden ermöglicht. Highlights waren für die Schüler auch der Besuch aller Kinder und Jugendlichen bei der Landesgartenschau in Dinkelsbühl, die Durchführungen des Circus LaLuna, das Projekt „Sing-Romantik", die Wintersporttage und vieles mehr. All dies konnte finanziert werden durch den von Manfred Stuhl durchgeführten Weihnachtsmarktverkauf und großzügige Spenden von verschiedenen Seite. Von daher kann man mit Fug und Recht behaupten, dass sich die Gründung des Fördervereins für die

Spalter Schule gelohnt hat. Nach dem Rücktritt des langjährigen Vorstands Thomas Peitz und Stephan Zottmann, die 10 Jahre für den Verein aktiv waren, standen nun Neuwahlen an. Hierfür stellten sich Johannes Krebs als 1. Vorsitzender und Robert Wechsler, der ehemalige Schulleiter der Spalatin-Schule, als Stellvertreter zur Verfügung. Als 3. Vorsitzende wurde wiederum die Steuerberaterin Susanne Baumeister gewählt, die seit der Gründung die Geschäfte des Vereins führt. Ihr Beitrag für die Unterstützung der Schule kann gar

v.l.n.r. Robert Wechsler, Johannes Krebs, Susanne Baumeister, Thomas Peitz, Stephan Zottmann, Silke Kühnert

nicht hoch genug gewürdigt werden. Sie hält den Verein zusammen und ist in vielerlei Hinsicht Dreh- und Angelpunkt. Ein Dank an sie und die scheidenden Vorsitzenden war selbstverständlich. Natürlich gehört auch ein Kassenbericht zu einer Jahresversammlung. Wen wundert es, dass dieser tadellos war und somit nach der Kassenprüfung durch Conny Maurer und Melanie Keitel auch die Entlastung des Vorstandes erfolgte. Die beiden Kassenprüferinnen wurden erneut für die Zukunft mit diesem Amt beauftragt. In seinem Schlusswort dankten der scheidende Vorsitzende und die amtierende Schulleiterin Silke Kühnert allen Anwesenden. Man war sich einig, dass es guttut, einen Verein mit einer soliden Finanzkraft für die Zukunft der Schule zur Seite zu haben.

Spenden für den Förderverein werden gerne angenommen.
Sparkasse Mittelfranken-Süd: IBAN DE65 7645 0000 0231 3463 05
Raiffeisenbank Spalt: IBAN DE37 7646 0015 0003 5572 35.

HAUSBESUCHSPRAXIS Vernadina Walter
HEILPRAKTIKERIN FÜR KLASSISCHE HOMÖOPATHIE
& EXPERTIN FÜR DARMTHERAPIE
Vereinbaren Sie jetzt
Ihr GRATIS Erstgespräch
Tel: 0157 341 079 53
Im Hohen Bühl 13 – 91174 Wernfels

MUSIKWERKSTATT
GEORGENSGMÜND
KOSTENLOSE PROBESTUNDE: 09172/68353
Gitarre|Klavier|Keyboard|Geige|Schlagzeug

Vorverkauf der 43. Spalter Sommernachtsspiele startet!

Im diesjährigen Programm erwartet Sie das Bühnenstück „Guns´n´Nuns" von Kai Hinkelmann – eine spritzige Kriminalkomödie, die auf humorvolle Weise Klosteridylle und chaotische Verwicklungen miteinander verbindet. Im Mittelpunkt von „Guns´n´Nuns" steht ein ehrwürdiges Damenkloster im Herzen Italiens, das von gottesfürchtigen , frommen Nonnen bewohnt wird. Die beschauliche Klosterwelt gerät jedoch ins Wanken, als plötzlich drei junge Männer – auf der Flucht nach einem missglückten Banküberfall – im Klosterhof auftauchen. Um ihrer Notlage zu entkommen, geben sie sich als Handwerker aus und werden von den Schwestern kurzerhand eingestellt. Parallel dazu bewirbt sich eine junge Dame, die von der Männerwelt stark enttäuscht ist, um einen Probestatus im Orden. Als dann noch die Polizei vor der Tür steht, um flüchtige Diebe zu fassen, entwickelt sich ein turbulenter Wettstreit der Verhörmethoden. Die Lage eskaliert, als sich plötzlich alle unter Verdacht befinden.
Sichern Sie sich jetzt Ihre Plätze für einen unvergesslichen Abend voller Überraschungen, Spannung und humorvoller Eskapaden im Kloster!

Der **Vorverkauf beginnt am 10. Mai 2025** und ist sowohl **online** über die Homepage der Sommernachtsspiele Spalt (mit Weiterleitung zu eventim.de) als auch **im HopfenBierGut** Spalt (zu den dortigen Öffnungszeiten) möglich. Für Gruppenbestellungen ab 10 Karten wenden Sie sich bitte per Kontaktformular an uns. Beachten Sie auch, dass der Kartenkauf im HopfenBierGut und an der Abendkasse lediglich mit Bargeld möglich ist. Reservierungen und Rücknahmen von gekauften Karten sind nicht möglich.

Eintrittspreise und Informationen:

- Eintritt: 14,50 € mit Platzgarantie, auch in der Schule, Weitere Karten: 12,00 €, Ermäßigung jeweils 2,00 €

Die Aufführungen „Guns´n´Nuns" finden an folgenden Terminen statt:

- Samstag, 05.07. um 20:00 Uhr, Sonntag, 06.07. um 19:30 Uhr, Samstag, 12.07. um 20:00 Uhr, Sonntag, 13.07. um 19:30 Uhr, Freitag, 18.07. um 20:00 Uhr, Samstag, 19.07. um 20:00 Uhr, Sonntag, 20.07. um 19:30 Uhr

Die Abendkasse öffnet jeweils eine Stunde vor Beginn der Vorstellung.

Fränkischer Bierwandertag: Sommernachtsspiele am Kulturbahnhof laden zur Raststation ein

Die Sommernachtsspiele freuen sich, dass sie am diesjährigen Fränkischen Bierwandertag wieder eine Raststation für alle Wanderfreunde und Genießer sein werden. Am 29. Mai 2025 ab 14:00 Uhr lädt das Team der Sommernachtsspiele herzlich dazu ein, eine Pause einzulegen und sich bei einer gemütlichen

Ausgezeichnetes Frisörhandwerk
JÜRGEN BILLMEYER
Frisörteam
Di., Mi., Fr. 8.00 - 18.00 Uhr
Do. 8.00 - 19.00 Uhr
Sa. 7.30 - 13.00 Uhr
Gerne mit Terminvereinbarung
Spalt, Spitzenberg 5, 09175/326

Brotzeit und einem kühlen Hellen vom Fass zu erholen. Die Besucher haben die Möglichkeit, sich am Bahndamm hinter dem Kulturbahnhof niederzulassen und der Livemusik von Björn, bekannt von den Five Bullets, zu lauschen. Björn wird mit seiner mitreißenden Musik für beste Stimmung sorgen und den Tag zu einem unvergesslichen Erlebnis machen. Der Eintritt ist frei, und alle Wanderer und Interessierten sind herzlich eingeladen, vorbeizukommen und die Atmosphäre der Sommernachtsspiele am Kulturbahnhof zu genießen.
Wir freuen uns auf Ihr zahlreiches Erscheinen!

Das Maiprogramm in der Kulturfabrik

KULTUR FABRIK

09.05.: 20 Uhr: Gregor Meyle und sein Wohnzimmerkonzert
10.05.: Matthias Egersdörfer mit seinem Programm „Langsam"
13.05.: Akkordeonale - im Rahmen des Internationalen Akkordeon-Festivals
16.05.: Rolf Miller mit seinem Programm „Wenn nicht wann, dann jetzt"
25.05.: Alfons mit seinem Programm „Jetzt noch deutscherer"

Tickets für alle Kulturfabrik-Veranstaltungen gibt es an den bekannten eventim-Vorverkaufsstellen, in Roth bei Bücher Genniges und der Buchhandlung Feuerlein, online über kulturfabrik.de und auf eventim.de. Infos zu Tickets, zum Programm etc. unter Tel. 09171 848-714 oder www.kulturfabrik.de.

Pflanzaktion der Bärengruppe

Die Bärengruppe der städtischen Kindertagesstätte Spalt „Unterm Storchennest" besuchte den Blumenladen „Blüten-Glück Floristik" zum Thema „Upcycling". Die Kinder pflanzten Frühlingsblumen in mitgebrachte alte Gegenstände wie Gummistiefel, Blumentöpfe und Einweckgläser. Mit viel Freude

und Kreativität entstand eine liebevoll gestaltete Frühlingsdeko. Die Aktion verband Nachhaltigkeit mit Osterfreude, denn die Werke wurden zu Geschenken für die Familien. Die Kinder waren sehr stolz und lernten spielerisch, wie man alten Dingen ein neues Leben schenken kann. Es war ein rundum gelungener Ausflug. Wir bedanken uns herzlich bei Frau Attenberger für die tolle Unterstützung und den schönen Vormittag.

Sonnige Grüße aus der Bärengruppe!

Seenland-Küchen
persönlich und nah
Seit 6 Jahren Ihr kompetenter Partner, wenn es um Ihre Küche geht!
UNSER TEAM IST FÜR SIE DA
nicht nur nach der Küchenmontage, sondern auch montags
• Riesenauswahl von der Küchenzeile bis zur hochwertigen Einbauküche
• Individuelle Beratungstermine in persönlicher Atmosphäre
• Komplette Baubetreuung
• Präzise und kompetente Montage durch eigene Monteure
• Schlank in der Struktur und im Preis
Öffnungszeiten: Mo.-Fr. 9.30-12.00 & 13.00-17.00 Uhr · Samstag 9.00-12.00 Uhr
gerne auch nach individueller Terminvereinbarung
91792 Ellingen · Pleinfelder Straße 2
Telefon: 09141/9978828 · info@seenland-kuechen.de · www.seenland-kuechen.de

VERWÖHN-OASE

- Prof. Fußpflege med.®
- Kosmetikartikel
- Kosm. Behandlungen
- Solarium
- Nail-Art-Design
- Wellness-Massagen

Angelika Ehard
Lange Gasse 13
91174 Spalt
Tel.: 09175 - 907469

Öffnungszeiten:
Montag – Samstag
nach Vereinbarung

Physiopraxis
Friedrich

Manuelle Therapie
Krankengymnastik
Lymphdrainage
Massage
Hausbesuche

09175 / 90 80 80 8
Hauptstraße 8, 91174 Spalt
www.physiopraxis-friedrich.email

Bierige Monatspost & BierParade Mai 2025 im HopfenBierGut

Hopfen Bier Gut
Spalter Hopfen- & BierErlebniswelt

Spalter & Friends, unser MonatsBier im Mai
Kona Hanalei Island IPA ein leichtes, fruchtiges India Pale Ale, inspiriert von der paradiesischen Hanalei-Bucht auf Hawaii. Gebraut mit den Hopfensorten Millenium, Azacca und Galaxy sowie Passionsfrucht, Guave und Orange, bringt es tropisches Flair ins Glas. Es duftet nach exotischen Früchten und überzeugt mit einer angenehmen Balance aus milder Süße und feiner Bittere – ein perfekter Sommerbegleiter, der Urlaubsgefühle weckt. PS: In der ProBierStund am Donnerstag, 01.05.25 ab 18:30 Uhr stellen unsere Biersommeliers das Monatsbier vor.

ProBierStund: Thema im Mai – Wir fahren übern See - IPA, NEIPA, WestCoast IPA!
Lust auf ein bisschen Hopfen-Glück? Dann kommt zur ProBierStund! Immer am ersten Donnerstag des Monats treffen wir uns im HopfenBierGut im Kornhaus Spalt, um Neues übers Bier zu erfahren – und noch lieber: zu probieren. Unsere Biersommeliers haben spannende Themen & Infos für euch im Gepäck. Also: Lust auf Bier mitbringen, Neugier nicht vergessen! Am **Donnerstag, 01. Mai 2025 um 18:30 Uhr.** Dauer: ca. 1,5 Stunden, Kosten: 14,90 €/Person.

Spalter Braukurse-Basic
finden am 03. Mai / 09. Mai / 17. Mai / 24. Mai und am 28. Juni 2025 von 9:00 bis 16:00 Uhr statt.
Beim Braukurs-Basic stehst du selbst am Sudkessel – natürlich nicht allein, sondern Seite an Seite mit unseren Spalter Brauern, die dir zeigen, wie echtes Bier entsteht. Kosten: 139,00 € pro Person, weitere Termine & Informationen unter www.hopfenbiergut.de. Termine für Gruppen ab 10 Personen sind individuell möglich – fragen Sie uns gerne an!

Bier & Kulinarik, die besondere BierProbe mit fränkischen Happas oder Käse
Mal ganz anders: Bier probieren, genießen und dabei jede Menge Spannendes über Bier, Geschmack und die perfekte Kombinationen erfahren – direkt von & mit unseren Bier-Macher*innen. Beginn: jeweils um 18:30 Uhr. Dauer: ca. 2,5 Stunden **…am 28. Mai 2025 zu „Bier & fränkische Happas"**, Kosten: 39,90 €/Person.
…am 26. Juni 2025 zu „Bier & Käse", Kosten: 29,90 €/Person

BrauereiFührung in der Stadtbrauerei Spalt
Kommen Sie mit hinter die Kulissen – dorthin, wo unser gouds Spalter Bier entsteht. Bei einer geführten Brauereitour entdecken Sie die Seele unseres Spalter Bieres. Wir geben Einblicke ins Brauhandwerk, erzählen Geschichten aus dem Sudhaus und zeigen, was Spalter Bier so besonders macht. Ein Erlebnis, das bleibt – wie der Geschmack unseres „gouden" Spalter Bieres. **Samstags, den 03./10./17./24. oder 31. Mai 2025 jeweils um 11:00 Uhr.** Dauer: ca. 2 Stunden, Kosten: 11,90 €/Person. Anmeldung erforderlich in der Touristinfo Spalt oder per Telefon 09175 - 79 65 50, Treffpunkt: Stadtbrauerei Spalt, Brauereigasse 3, 91174 Spalt.

Führung durch die Erlebniswelt HopfenBierGut
Erkunden Sie mit uns unsere Erlebniswelten, wie den dreidimensionalen Stadtplan, das Panorama-Kino, den begehbaren Braukessel, die Aromastation und den medialen Biertisch. Bei einer spannenden Führung durch die Welt der Spalter Hopfen- & Bierkultur, inkl. ProBierBier & Glas. **Sonntags, den 04./11./18./25. Mai 2025 um 11:00 Uhr.** Kosten: 10,00 €/Erwachsene/6,00 € Kinder ab 10 Jahre; Treffpunkt: Erlebniswelt HopfenBierGut, Gabrieliplatz 1, 91174 Spalt.

Fränkischer BierWandertag am Vatertag – 29. Mai 2025
Dieses Jahr NEU im Biergarten vom Spalter Volksfest-Zelt – um 10:00 Uhr Eröffnung mit der Spalter Bierkönigin Lea Schneck und der Spalter Hopfenkönigin Nina Salbaum. Eine bierige Überraschung erwartet alle Fußgruppen, die traditionsgemäß mit Leiterwagen um 10:00 Uhr am Volksfest-Zelt eintreffen. Auf drei Laufrouten können Sie fränkische Küche und Livemusik genießen. **Fränkischer Bierwanderweg:** Weg 1 – Spalter Hopfensteig, Weg 2 – Spalter Seensteig & Weg 3 – Brombachsee Nr. 20.

Der Weinjahrgang 2024 lässt grüßen:

Wein-Verkostung und -Verkauf am Donnerstag, 22. Mai 2025

von 14:00 Uhr bis 18:00 Uhr im Getränke-Eck, Weingarter Straße 4 in Spalt

Waldhaus-Wein vom
Sonnenschein
Franz Kollroß
Thüngersheim

Herzlich laden ein:

Stefan Eckerlein
&
Franz Kollroß

SPALTER GETRÄNKE ECK
Trinkbares & Regionales

2024er Müller-Thurgau, trocken
aus dem Veitshöchheimer Sonnenschein
Dt. Qualitätswein Franken – 0,75 L – 7,50 Euro
10,00 € / 1 L ◆ inkl. MwSt. ◆ 11,5 % vol. ◆ RZ 5 g/L ◆ S. 5,8 g/L

2024er Blanc de Noir, trocken
-vom Spätburgunder-
aus dem Veitshöchheimer Sonnenschein
Dt. Qualitätswein Franken – 0,75 L – 9,90 Euro
13,20 € / 1 L ◆ inkl. MwSt. ◆ 12,5 % vol. ◆ RZ 2 g/L ◆ S. 5,6 g/L

2023er Veitshöchheimer Sonnenschein
Silvaner & Chardonnay im Mischsatz, trocken
Dt. Qualitätswein Franken – 0,75 L – 9,90 Euro
13,20 € / 1 L ◆ inkl. MwSt. ◆ 12 % vol. ◆ RZ 6 g/L ◆ S. 5,6 g/L

2023er Thüngersheimer Ravensburg
Rotling, trocken
Dt. Qualitätswein Franken – 0,75 L – 7,90 Euro
10,53 € / L ◆ inkl. MwSt. ◆ 12 % vol. ◆ RZ 6,7 g/L ◆ S. 5,9 g/L

Alle vier Weine können bei der Verkostung ausführlich probiert werden.

Jeder Käufer, der während der Verkostung einen 6er-Kartons erwirbt, bekommt als Extra-Rabatt eine Flasche einer anderen Rebsorte aus dem Sortiment geschenkt. Dieses Angebot gilt während der Verkostung, zu der wir hiermit nochmals herzlich einladen!

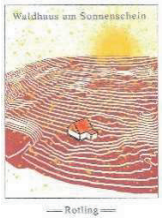

Spalter „Volksfest-Aktion“

2 Flaschen GRATIS

zu jedem Kasten Spalter Bier & Bunte Heimat

vom 26.05. bis 07.06.

SPALTER GETRÄNKE ECK
Trinkbares & Regionales

Weingarter Str. 4, 91174 Spalt • Tel. 0 9175/79 50 40 • getraenke-eckerlein@web.de

Aus dem Stadtrat

Radwegeverbindung Spalt Richtung Enderndorf/Brombachsee – Radwegekonzept der Stadt Spalt/Landkreis Roth.

Im Radverkehrskonzept sowie im Stadtentwicklungskonzept der Stadt Spalt wurde die Realisierung eines Radwegs von Spalt Richtung Brombachsee nach Enderndorf als wichtiges Projekt vermerkt. Die Tiefbauverwaltung des Landkreises Roth hat in Abstimmung mit der Stadt nun eine Machbarkeitsstudie für einen begleitenden Radweg an der RH 13 Richtung Brombachsee vorgestellt. Es wurde eine Ersteinschätzung durchgeführt. Ergebnis ist, dass ein Radweg technisch umsetzbar ist. Aufgrund von Straßenschäden müsste dann das Projekt Radweg und Straßensanierung gemeinsam durchgeführt werden. Es entstehen jedoch hohe Kosten von ca. 4 Mio. Euro (Ersteinschätzung) mit einer 75%igen Förderung. In der Wegenetzplanung der Stadt ist dieser Radweg ein sehr wichtiger Teil, der eine direkte Verbindung von der Stadt zum See darstellt. Es wurde jedoch darauf hingewiesen, dass aufgrund der hohen Kosten und der Finanzierung im Finanzplan des Landkreises eine sofortige Umsetzung nicht möglich ist. Es wird nun zuerst Grunderwerbsgespräche geben, um dann die Klärung der Finanzierung mit dem Landkreis abzustimmen.

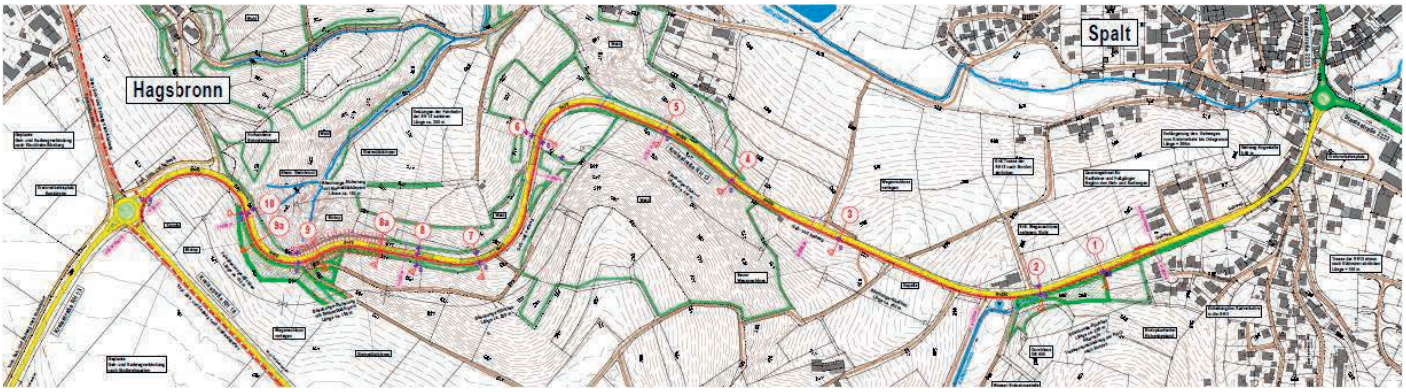

Netzausbau Projekt Westbayernring Fa. TenneT – Bereich Stadtgebiet Spalt – Ersatz- und Parallelneubau

Die Stadt Spalt wurde von der TenneT TSO GmbH darüber informiert, dass die 220- bzw. 380-kV-Leitung zwischen Raitersaich, Ingolstadt und Sittling zu leistungsschwach ist und daher ersetzt und ausgebaut werden soll.

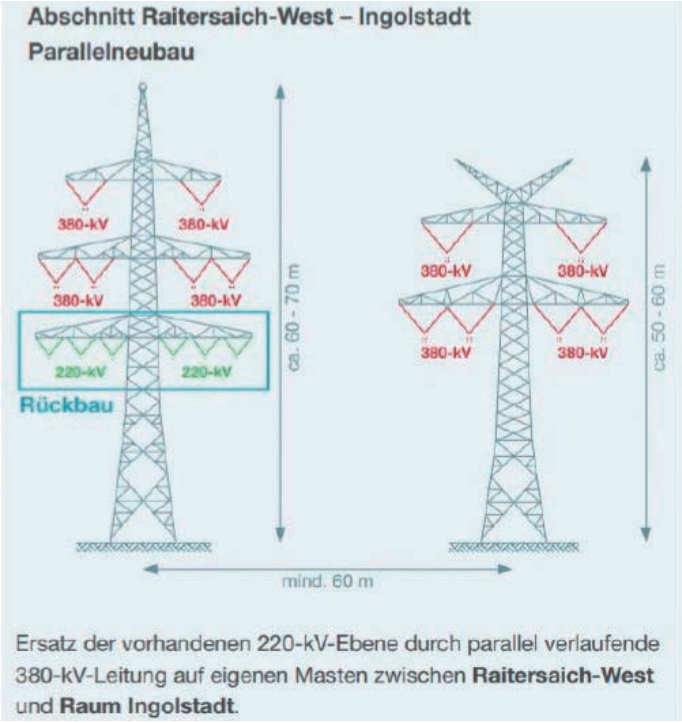

Ganz konkret: aktuell findet sich auf der Bestandsstrecke je Abschnitt ein Mast auf dem zweimal eine 220-kV-Leitung und einmal eine 380-kV-Leitung etabliert sind. In der Zukunft soll östlich dieser bestehenden Strecke ein weiterer Mast mit Leitungen etabliert werden. Das Projekt wurde in den sogenannten Netzentwicklungsplan 2037/2045 aufgenommen und soll in das Bundesbedarfsplangesetz aufgenommen werden. Momentan gibt es Bürgerforen, Informationen und eine grobe Vorplanung. Ein weiterer Schritt ist, dass in diesem Jahr Kartierungsarbeiten (Arten- und Umweltschutz) stattfinden, zwei Kilometer beidseitig der Bestandsstrecke. Folgende Konfliktbereiche in der Stadt Spalt wurden vom Stadtrat beschlossen:

1. Der Trassenkorridor, im Bereich des WK 76 Vorbehaltsgebiet Windkraft, das derzeit im Regionalplan neu aufgestellt wird. Hier wird der westliche Bereich geschnitten und es können keine Abstände zu Windkraftanlagen im Vorbehaltsgebiet gehalten werden.
2. Die Trasse schneidet Bereiche des Ortsteils Mosbach mit Überspannungen bebauter Bereiche. Vor allem der östliche Bereich des Ortsteils und der Reiterhof Mosbach sind davon betroffen.
3. Die Trasse führt in den Bereich des Gewerbegebiets Hügelmühle Bereich Zimmerei/Bäckerei bis westlich des Gewerbegebiets.
4. Die Weiterführung des Gebiets wird in einer Variante über das gesamte Gewerbegebiet und durch das neue gemeinsame kommunale Gewerbegebiet Röttenbach/Georgensgmünd/Spalt führen.

Der Stadtrat hat beschlossen, dass sämtliche 4 Punkte des groben Trassenverlaufs mit den dargestellten Eingriffen für die Stadt Spalt nicht hinnehmbar sind. Es wird deshalb der

Projektumfeld Mosbach

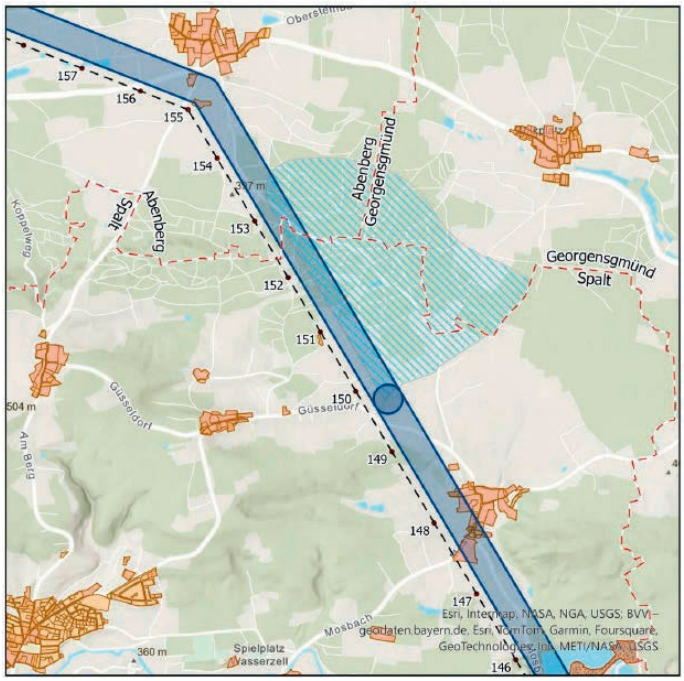

Trassenverlauf abgelehnt. Darüber hinaus muss nochmals geprüft werden, ob eine Netzentwicklung auf einem Mast durchführbar ist. Der Eingriff von zwei 380-kV-Leitungen ist grundsätzlich von der Stadt Spalt nicht hinnehmbar. Die Planungen einer zweiten Höchstspannungstrasse in den Konfliktbereichen und bebauten Bereichen sowie Entwicklungsplanungen sind zu berücksichtigen.
Darüber hinaus beabsichtigt die Firma TenneT einen Standort eines 20 Hektar großen Umspannwerks in unserem Bereich. Die Firma TenneT wird aufgefordert, die Auswirkungen eines Umspannwerks darzustellen und im Detail zu erläutern. Die Umsetzung des Umspannwerks wird in die 2030-2037 gehen. Es ist eine aussagekräftige Raumsuche mit Untersuchungen verschiedener Standorte durchzuführen.

Projektumfeld Röttenbach

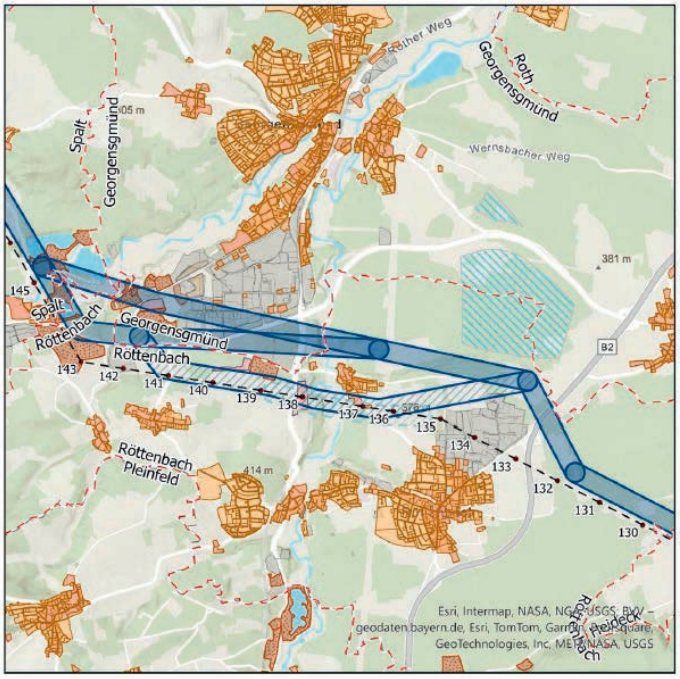

Regionalplan Region Nürnberg (7) Fortschreibung Windkraft Vorbehaltsgebiete Spalt WK 76 und WK 87

Seit dem 18. März erfolgte das Beteiligungsverfahren zur Regionalplanung Fortschreibung Windkraft des Regionalplans Region Nürnberg (7).

Die von der Fortschreibung Regionalplan Windkraft betroffenen Vorbehaltsgebiete WK 76 und WK 87 werden vom Stadtrat Spalt uneingeschränkt befürwortet.

Es wird auch darauf verwiesen, dass für das Vorbehaltsgebiet WK 87 trotz der Hinweise eine Umsetzung erfolgen muss.

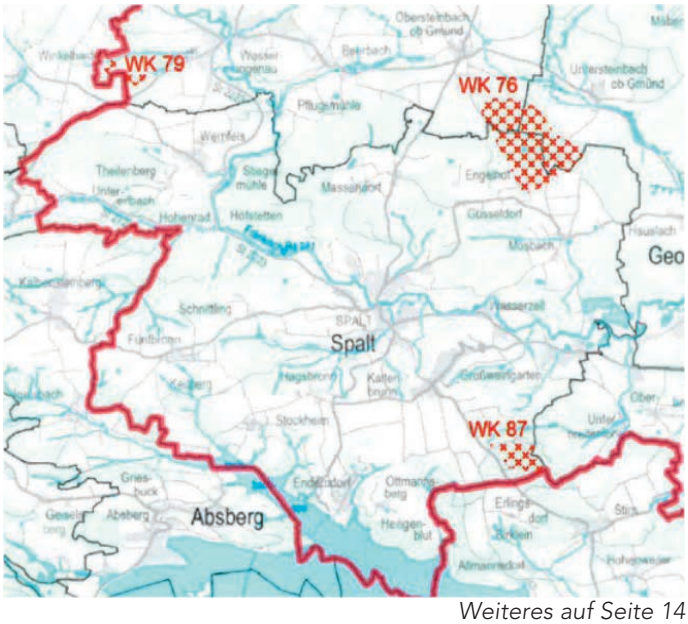

Weiteres auf Seite 14

Am 11. Mai ist Muttertag!
Wir sind am Sonntag
von 8.00 bis 11.00 Uhr
für Sie da.
Im Mai:
Mittwoch
nachmittags
geöffnet.
Die wertvollsten Dinge auf der Welt sind selten. Deshalb gibts es jede Mama auch nur ein Mal.
blumen kittsteiner
Massendorfer Straße 8 • 91174 Spalt
Tel.: (09175) 7976-0
E-Mail: blumen-kittsteiner@t-online.de
Wir sind im Mai für Sie da:
Mo-Sa 8.00 - 12.30 Uhr
Mo bis Fr 13.30 - 18.00 Uhr
www.blumen-kittsteiner.de
Denken Sie auch an Ihre
Beet-, Balkon- & Gemüsepflanzen.
Wir haben für Sie eine große Auswahl an Pflanzen in bester Gärtnerqualität.
Gerne bepflanzen wir Ihre Blumenkästen und Pflanzgefäße und liefern sie im Raum Spalt aus.

Energieberatung Zeidler
- Energieberatung für Wohngebäude
- Energieberatung für Nichtwohngebäude
- Fördermittelberatung
- Heizlastberechnung nach DIN 12831
- Berechnung Hydraulischer Abgleich Verfahren B

Telefonnummer: 0151 2638 1191
E-mail: Eb-Zeidler@outlook.de

Entscheidung über die Teilnahme der Stadt Spalt an der Kooperationsgemeinschaft zu einer koordinierten Energiewende im Landkreis Roth

Unter Federführung des Landratsamtes Roth bildet sich gerade eine Kooperationsgemeinschaft, bestehend aus Kommunen des Landkreises Roth. Diese Kooperationsgemeinschaft versucht, über kommunale Grenzen hinweg die Energie im Landkreis Roth koordinierend zu begleiten. Zudem werden auch weitere Partner wie zum Beispiel regionale Energieversorger miteingebunden und es wird versucht, die Wertschöpfung der Region zu erhalten. Es geht auch um Netzausbau, Speichermöglichkeiten und Knotenpunkte für Umspannwerke. Die Stadt Spalt ist dieser Kooperationsgemeinschaft beigetreten.

LernLandSchaft – Vorstellung funktionale Machbarkeitsstudie Grund- und Mittelschule Spalt und Sportbereich/Halle

Im Frühjahr 2024 hat der Stadtrat die pädagogische Machbarkeitsstudie und das Raumfunktionsbuch für die zukünftige Sanierung der Grund- und Mittelschule in Spalt beschlossen. Ein weiterer Schritt war nun die funktionale Machbarkeitsstudie mit der Firma LernLandSchaft, die mit der gesamten Schulfamilie, Stadtverwaltung, Stadtrat und Bürgermeister erstellt wurde. Die funktionale Machbarkeitsstudie orientiert sich an den Bausituationen, die vorhanden sind, und legt die Grundlage für den nächsten Schritt für Architektenleistungen. Die Bereiche, die in der Konzeption aufgeführt werden, sind Umbaubereich Mittelschule, Aula mit größerem Veranstaltungsraum für die Stadt/kombiniert Speisebereich mit Lernküche, Altbauumnutzung und Umbau, Grundschulbereich – Neubau Gebäude, Energetische Sanierung und Sanitärsanierungen, große Sporthalle, eventuell Ergänzung Sportangebot/Vereinsangebot.

In der funktionalen Konzeption sind Barrierefreiheit mit Aufzug, Brandschutz, Sanitäranlagen, Garderoben, Lernlandschaften und Marktplätzen sowie die Anordnung der Schularten mit Flächennachweis ausgewiesen. Es entstehen für die Grundschule 2 Lernwohnungen, Mittelschule 1 Lernwohnung, Fachräume 1 Lernwohnung. Es sind Flächen für den Sozialbereich/Betreuung vorgesehen. Eine größere Mensa mit Essenausgabe und größere Veranstaltungsflächen für die Stadt werden multifunktionell in die Gesamtplanung aufgenommen. Der Stadtrat hat in den Workshops mitgearbeitet und hat damit auch der funktionalen Machbarkeitsstudie und der Gesamtkonzeption zugestimmt. Das städtische Bauamt wird nun einem Verfahren die Architektenvergabe vorbereiten.

Beispiel funktionale Konzeption Erdgeschoss:

Auftragsvergabe – Erweiterung einer Solarwegbeleuchtung am Geh- und Fahrradweg an der Bleiche

Der Stadtrat hat beschlossen, den Auftrag über die Erweiterung der Beleuchtung des Weges am Hatzelbach mit 3 Solarleuchten auszuweiten. Nach mehreren Anfragen von Bürgern und Mitgliedern des Stadtrates erfolgte der Beschluss für die Ergänzung.

Baumaßnahmen im Ortsteil Theilenberg – Bauabschnitt III über die Straßenbeleuchtung

Der Stadtrat hat die Verwaltung beauftragt, einen Vertrag mit der N-Ergie zur Errichtung von zwei Straßenbeleuchtungslampen im Ortsteil Theilenberg im Bereich Bauabschnitt III vorzunehmen. Der Bauabschnitt III wird derzeit umgesetzt. Die Maßnahme erfolgt über Fördermittel beim Amt für Ländliche Entwicklung und ist dann der Abschluss der Maßnahme im Bereich Theilenberg.

Vollzug des KAG – Änderungssatzung zur Erhebung der Gebühren für die Benutzung des Kindergartens in der Stadt Spalt (Kindergartengebührensatzung)

Aufgrund der großen Kostenentwicklung werden die Kindergartengebühren ab 01.09.2025 angepasst. Die einzelnen Gebührenanpassungen sind im Internet abrufbar. Sie wurden vorab abgesprochen. Die Gebührenanpassung hat die Höhe der umliegenden Kindergärten bzw. des Kindergartens Großweingarten.

Offizielle Patenschaft zwischen der 3. Kompanie Heimatschutzregiment 1 Standort Roth und der Stadt Spalt

Im Januar 1966 wurde die erste Patenschaft der Stadt Spalt mit dem III Bataillon des Luftwaffenausbildungsregiments 3 begründet. Diese Patenschaft mündete in einen regen Austausch zwischen Bevölkerung, Vereinen und Soldaten. Insbesondere die zahlreichen Vergleichsschießen von Soldaten und den Schützenvereinen sind in Erinnerung. In Gesprächen mit Hauptmann Lukas Sundarp und Personalfeldwebel Frau Sabrina Göbel wurde eine neue Patenschaft mit dem 1. Bürgermeister besprochen. Die Patenschaft würde die 3. Kompanie des Heimatschutzregimentes 1 mit der Stadt Spalt eingehen. Es ist eine Ausbildungskompanie und hat den Auftrag, mit 30 Soldaten die ca. 1.800 Reservisten im Einzugsbereich des Regiments auszubilden. Sie stellen damit die Ausbildung des Heimatschutzes in Bayern und Baden-Württemberg sicher. Der Stadtrat stimmte einer Patenschaft einstimmig zu, da dies ein positives Zeichen ist, dass Bürger und Soldaten eine enge Verbindung, gerade in der heutigen Zeit, haben.

Ein **„Miteinander und Füreinander"** zwischen Soldaten und Bevölkerung ist in der heutigen Zeit wichtiger denn je. Außerdem ist es eine Verbindung, die in der heutigen Zeit für unsere Demokratie und für die Bundesrepublik ein sehr wichtiges Zeichen darstellt.

Installation Sudwerke im Kreisverkehr – Gestaltung Mittelinselbereich ST 2223/RH 13/Albrecht-Achilles-Straße

Der Förderverein Historisches Kornhaus Spalt Hopfen- und Biermuseum beabsichtigt eine Gestaltung des Kreisverkehrs an der RH 2223/RH 13/Albrecht-Achilles-Straße durchzuführen. Der Verein hat es sich als Aufgabe gemacht, den Kreisverkehr mit zwei Kesselsudwerken zu gestalten. Es handelt sich um gebrauchte Kupferbraukessel, die saniert werden. Mit dem Ing.-Büro Klos erfolgte eine Kostenschätzung für die Gestaltung der Mittelinsel und der Aufstellung der zwei Braukessel. Die Kosten werden weitestgehend vom Förderverein Historisches Kornhaus übernommen. Der Verein wird 20.000 Euro für die Gestaltung aufwenden. Die Anschaffung der Kupferkessel wurde ebenfalls vom Förderverein durchgeführt. Darüber hinaus wurde mit dem Heimatverein Spalter Land e.V. eine Vereinbarung über 5.000 Euro zur Beteiligung schon vor einigen Jahren geschlossen. Zusätzlich erhält der Förderverein von der Sparkassenstiftung 13.000 Euro. Die restliche Summe wird für die Schriftgestaltung auf den Sudkesseln „Stadtbrauerei Spalt, kommunale Brauerei seit 1879" aufgewendet. Damit erfolgt eine Gesamtfinanzierung ohne Eigenmittel der Stadt Spalt.

Mit der Gestaltung kann die Bierkultur der Stadt Spalt und die

Marke Spalter Bier mit der Stadtbrauerei in Szene gesetzt werden. Die Sudtöpfe werden von einem Kupferschmied fachgerecht saniert. Die Nutzungsvereinbarung über die Gestaltung erfolgt mit dem Staatlichen Bauamt Nürnberg als Träger der Staatsstraße.

Antrag B90/Die Grünen – Errichtung Storchennestwebkamera am Kornhaus

Das Projekt Anbringung einer Webcam am Kornhaus war mehrmals Diskussion im Stadtrat. Inzwischen wurden weitere Fakten zusammengetragen. Im Stadtrat wurden die Kosten für technische Ausstattung, Installation, Unterhalt unterschiedlich diskutiert. Der Stadtrat hat den Antrag mehrheitlich abgelehnt.

Antrag B90/Die Grünen – Naturkundlicher Familienlehrpfad Projektskizze

Der Familienlehrpfad soll ein neues Projekt darstellen, das Tourismus, Landschaft, Umweltschutz und Tierschutz beinhaltet. Bausteine des naturkundlichen Familienlehrpfads soll ein Biberlehrpfad am Hatzelbach/Landschaftsweiher, Auwald, Sandsteinschlucht und Klimabahnhof sein. Diese sollen miteinander vernetzt werden. Es wurden Umsetzungsideen und Realisierungsgedanken dargelegt. Im Stadtrat wurde das Projekt zur Kenntnis genommen und darauf hingewiesen, dass zuallererst die wasserwirtschaftlichen Belange der Einzugsflächen des Hatzelbachs eine große Rolle spielen. Hierfür hat die Stadt Spalt vor neun Monaten Anfragen gestellt, die bisher jedoch noch nicht bewilligt wurden. Diese Ausarbeitung und Auswirkungen werden ein großer Baustein des Landschaftsbereiches darstellen.

Der Stadtrat war sich einig, dass zuerst die Grundlagen der wasserwirtschaftlichen Untersuchungen und Maßnahmen ausgearbeitet werden müssen, um später den Antrag nochmals näher zu beleuchten und zu bewerten.

Aufstellungsbeschluss und Billigung der Vorplanung des Bebauungsplans Nr. 65 „An der Wassermungenauer Straße" mit integriertem Grünordnungsplan

Die Grundstücke Fl.Nr. 39 und 330/3 (Teilbereich), Gemarkung Wernfels sollen im Rahmen einer städtebaulichen Baugebietsrealisierung als allgemeines Wohngebiet ausgewiesen werden. Der räumliche Geltungsbereich ist im Plan dargestellt. Das Planungsgebiet liegt südlich des Sportgeländes des TSV Wernfels. Für das angedachte Baugebiet in Wernfels liegen aktuell 10 Anfragen von Bauinteressenten vor. Das Ing.-Büro Klos hat den Bebauungsplan dem Stadtrat vorgestellt. Derzeit erfolgt die Fertigstellung des artenschutzrechtlichen Gutachtens. Es sind 10 EFH und 1 Doppelhaus vorgesehen. Der Stadtrat hat den Vorentwurf gebilligt. Die frühzeitige Beteiligung der Träger öffentlicher Belange erfolgt. Der Aufstellungsbeschluss wurde gefasst.

Bebauungsplan Nr. 65 "An der Wassermungenauer Straße"

im Ortsteil Wernfels, Stadt Spalt, Landkreis Roth

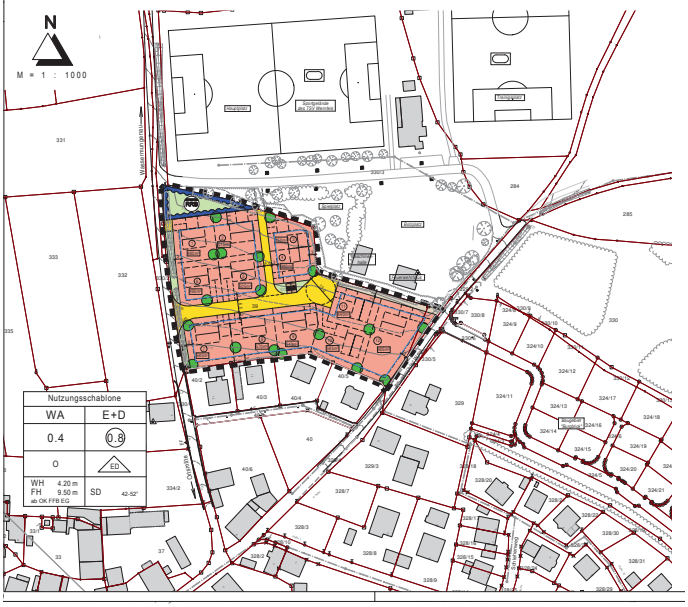

Wir bilden aus!

Kaufleute im Einzelhandel (m/w/d)

Nähere Informationen und Bewerbung: www.ausbildung.edeka.de

EDEKA Biber frisch regional

www.edeka-biber.de
Rother Straße 6, 91174 Spalt

Wir sind dann mal in Gmünd...

GEO MESSE 10. – 11. MAI 2025 10 – 17 UHR
GEWERBESCHAU GEORGENSGMÜND

und sorgen bei der

SK Spalter Kunststofftechnik

für Grillduft.

Weber-Grillvorführung „Plancha“
am **11.05.2025** mit Gewinnspiel!

Eisenhandel Erika Lutz e.K.

Hand- u. Heimwerkerbedarf, Grills u. Zubehör
Lange Gasse 10, 91174 Spalt, eisen-lutz.de

Massive Bauweise auf Ihr Grundstück

KMH KÖHNLEIN MASSIVHAUS

91187 Röttenbach Lachweg 3

Termine nach Vereinbarung

85051 Ingolstadt Weicheringer Str. 126c

www.kmh.de • 09172 / 69 61 0 • koehnlein.massivhaus

Biene's Hundesalon

Sabine Dennhöfer
Windsbacher Straße 12, 91174 Spalt
Tel. 09175 / 90 68 99 www.bienes-hundesalon.de

Stadtrat besichtigt die neue Heizzentrale für die Nahwärme Spalt

Im Zuge der Stadtratssitzung am 08.04.2025 hat sich der Stadtrat Spalt vor Ort über den aktuellen Stand der Baumaßnahmen der Heizzentrale informiert. Hierbei konnten neben der Gebäudehülle bereits einige technische Komponenten wie z.B. der Verteilerbalken inkl. Pumpengruppe, der Redundanz-Ölkessel und weitere Baugruppen besichtigt werden. Am Montag, den 14.04.2025 wurde neben den Hackschnitzelkesseln auch der Pufferspeicher, welcher ein Gesamtvolumen von 52.100 l fasst, geliefert und mittels schwerer Krantechnik an Ort und Stelle verbracht. Aktuell laufen die Montagearbeiten der gesamten Technik. Die Inbetriebnahme der Heizzentrale und die damit verbundene Versorgung des 1. Bauschnittes ist Ende Mai 2025 geplant.

Blütenfest in Großweingarten

Obst- und Gartenbauverein Großweingarten

Wie gewohnt, lädt der Obst- und Gartenbauverein Großweingarten zum Blütenfest am 1. Mai ein. Auf den Obstwiesen zwischen der „Blütenstraße“ und „Im Kirschgarten“ werden den Gästen und Besuchern Braten, Grillspezialitäten und eine vegane Nudel-Spargel-Pfanne sowie hausgemachte Kuchen, Torten und Küchle angeboten. Zum Ausschank kommen die Getränke und Biere der Stadtbrauerei Spalt. Der Werzingerhof aus Wernfels ist zudem mit seinem Eiswagen vor Ort.

Der Ausschank ist an diesem Tag bereits ab 10 Uhr geöffnet. Essen gibt es ab 11 Uhr. Am Nachmittag können Kinder Windräder basteln und Kürbiskerne einpflanzen. Wer mit dem Auto anreist, wird einen kleinen Fußweg von der Dorfstraße oder Hinteren Dorfstraße auf sich nehmen müssen, denn am unmittelbaren Veranstaltungsort gibt es keine Parkmöglichkeiten. Für Radler gibt es jedoch keine Parkplatzprobleme. Das Blütenfest unter freiem Himmel ist ein wunderbares Ausflugsziel für den 1. Mai. Wir freuen uns auf viele Besucher!

Bergmanns Hoflädele – Hauslach 7

Verkauf von weißem und grünem Spargel im Hofladen, tagsüber durch Personal, ansonsten im Kühlschrank zur Selbstbedienung

Teilnehmer der Geomesse

NEU: Ferienwohnungen in Hauslach

www.bergmanns-hoflaedele.de

Bergmanns HOFLÄDELE

Ein Besuch lohnt sich, kommt's vorbei!

Bergmanns Hoflädele, Hauslach 7, 91166 Georgensgmünd, Tel. 09172-684633
Laden im Rahmen der Selbstbedienung geöffnet von 6.00 - 22.00 Uhr / 7 Tage die Woche

Der Landkreis der Sonderkulturen

Roth. Der Landkreis Roth präsentiert in einer neuen Broschüre eine Vielfalt an Sonderkulturen, die nicht nur bayernweit ihresgleichen sucht: Beim Blick in die Kulturlandschaft wird einem schnell bewusst, wie abwechslungsreich die Landschaft und damit auch die Kulturen sind, die bei uns angebaut werden. Unterschiedliche Böden - von sandig im Norden bis Lehm- und Tonböden im Süden - bieten beste Voraussetzungen für eine vielfältige Landwirtschaft, die den natürlichen Gegebenheiten entspricht und häufig historisch gewachsen ist. So sind Hopfen, Tabak oder Kartoffeln als Beispiele für Sonderkulturen zu nennen, die schon lange im Landkreis zu finden sind.

Sichtlich stolz präsentieren den Sonderkulturen-Landkreis von links nach rechts: Sebastian Wolkersdorfer, Landrat Ben Schwarz, Ingrid Bär (Leiterin AELF), Andrea Persson sowie Wolfgang Jank (AELF)

Dem Ideenreichtum und der Innovationskraft der Landwirte vor Ort ist es zu verdanken, dass sich neben Klassikern wie Getreide oder Ackerfutter auch Kürbis, Obst, Nüsse oder Wein etabliert haben. Den Machern der Broschüre war es wichtig, nicht nur die Vielfalt an Produkten zu präsentieren, sondern auch die ein oder andere Geschichte und Anekdote zu den Sonderkulturen zu erzählen. Rezepte laden weiterhin zum Entdecken der besonderen, lokalen Spezialitäten ein. Erhältlich ist die Sonderkulturen Broschüre in vielen öffentlichen Einrichtungen, in Hofläden, bei Direktvermarktern sowie am Landratsamt Roth. Weitere Infos erteilt das Regionalmanagement unter 09171 81-1494 oder per Email: regionalmanagement@landratsamt-roth.de

Frisch. Regional. Probieren erwünscht!

Landkreis und Stadt Heideck laden zum 6. Spezialitätenmarkt am 18. Mai ein. Am Sonntag, 18. Mai, verwandelt sich der Heidecker Marktplatz wieder in ein Schaufenster für die kulinarische und handwerkliche Vielfalt der Region. Stadt und Landkreis laden herzlich zum 6. Spezialitätenmarkt, der unter dem beliebten Motto „Probieren erwünscht!" steht. Weitere Informationen hierzu erhalten Sie auf der Homepage der Stadt Spalt unter https://www.spalt.de/de-de/stadtverwaltung/interessantes-aus-dem-landkreis/.

Eitel

Heizung Sanitär Solar

Stuhlweg 9
91174 Spalt
Tel. 09175/1668
info@eitel-heizungsbau.de
www.eitel-heizungsbau.de

PHOENIX-Zentrum

Wollen Sie sich und Ihrem Rücken etwas Gutes tun?
Wir beraten Sie gerne, welches Angebot am besten zu Ihnen passt!

Inhaber: Michaela Kranzer
Dr.-Merkenschlager-Str. 37 • 91174 Spalt
Tel.: 09175/908802
www.phoenixzentrum.de

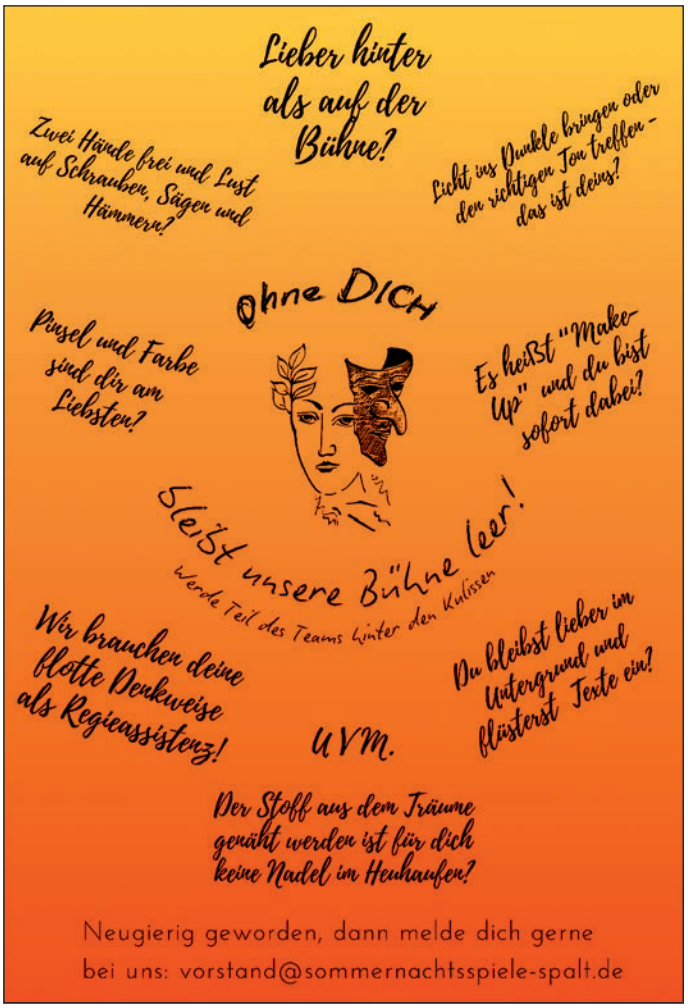

Der Radverkehrsbeauftragte & AG Rad informiert

Fahrradaktionstag am Samstag, 07. Juni 2025 am Kornhausplatz – Fahrradfreundliche Kommune Stadt Spalt - Kostenlose Fahrradinspektion am Kornhausplatz

Von 10 – 14 Uhr können alle Spalter Bürger ihr Fahrrad kostenlos der Inspektion unterziehen. Kleine Reparaturen können sofort ausgeführt werden. Der Service der Inspektion ist kostenlos.

Fahrsicherheitstraining für Senioren mit E-Bike

Von 9 – 13 Uhr findet erstmalig ein E-Bike-Kurs mit dem erfahrenen Trainer-Duo Walter Offczors und Manuel Deml vom ADFC Bayern e.V. statt. Der Kurs richtet sich speziell an Senioren mit einem E-Bike. Die Zahl der E-Bike-Unfälle nimmt seit Jahren stetig zu. Vor allem Senioren ab 65 Jahren sind mit ihren Elektrofahrrädern besonders oft in Unfälle verwickelt. Der Seniorenbeirat Spalt, der Radverkehrsbeauftragte und die Arbeitsgruppe Rad in Spalt wollen gegensteuern – mit Sicherheitstraining.

Da die Plätze begrenzt sind, bitten wir um Ihre Anmeldung diesbezüglich: Werner Eitel – Email: werner.eitel@spalt.de oder telefonisch unter 09175/79 65 50.

Infos und Anmeldung zum Stadtradeln 2025

Zusätzlich bieten wir Ihnen im Zeitraum von 9 – 14 Uhr die Möglichkeit, sich über das Stadtradeln zu informieren, geben Ihnen Hilfestellung bei der App-Installation, Profileinrichtung etc. Des Weiteren enthält die App einen Mängelmelder, wo Sie als Bürger aktiv uns Mängel auf Radwegen mitteilen können.

Mitgliederversammlung des Touristikverbandes Sonnenseite Brombachsee Spalt

Am 18. März hatte der Touristikverband Spalt zur Mitgliederversammlung für die Jahre 2023 und 2024 eingeladen. Der Vorstand Otto Ringer berichtete über die in den letzten beiden Jahren etwas eingeschränkten Aktivitäten des Touristikverbandes, da er selbst aus gesundheitlichen und Altersgründen das Vorstandsamt längst abgeben wollte. Weil sich aber noch kein neuer Vorstand gefunden hat, wurde der Verein mit etwas reduzierten Aktivitäten weitergeführt. Dazu gehörten Messeauftritte und Finanzierung bei den für unsere Stadt wichtigsten Reisemessen in Stuttgart, München, Mannheim und Nürnberg und die finanzielle Förderung des Gastgeberverzeichnisses. Immer wieder konnte der Vorstand langjährige Urlaubsgäste für 25,

30 oder 40 Jahre Treue zum Fränkischen Seenland und zu unseren Spalter Gastgebern ehren. Eine Hauptaufgabe des Vereins ist und bleibt der Betrieb und die Pflege des überaus beliebten Barfusspfades, der im Jahr 2024 ca. 28.000 Besucher hatte. Weiter macht der Touristikverband durch Presseveröffentlichungen immer wieder auf die Region aufmerksam und wirkt bei Sendungen in den regionalen TV-Programmen mit. Zum guten Standard gehört schließlich kurz vor Jahresende der Auftritt beim Spalter Weihnachtsmarkt mit Feuerzangenbowle, dem weithin berühmten Spalter Biercocktail „Wintermoon" und Leckereien vom Grill. Der Touristikverband Spalt bemüht sich seit Jahren, den Öffentlichen Nahverkehr nach Spalt und zu den Seen zu verbessern. Ziel ist eine ganzjährige stündliche Anbindung von Spalt und dem Enderndorfer Seeufer an die Regionalzüge in Georgensgmünd. Hier scheint jetzt, wie auch Bürgermeister Udo Weingart bei der Versammlung berichtete, Bewegung in die Sache zu kommen und eine deutliche Verbesserung zu gelingen. Auch der von den Seeanliegerkommunen mitfinanzierte Seenlandexpress wird ab 1. Mai deutlich verbessert und soll Spalt mit Brombach- und Altmühlsee an den Wochenenden und in den bayerischen Ferien mehrmals täglich verbinden. Nach dem Dank des Vorstandes an alle ehrenamtlichen Helfer zum Ende seines Berichtes gaben der Kassier Werner Eitel den Kassenbericht und die Revisoren Günter Beil und Claudia Gruber den Prüfbericht ab. Dabei gab es keine Beanstandungen. Die nun anstehenden Vorstandsneuwahlen konnten allerdings erneut nicht durchgeführt werden, da in diversen Vorgesprächen und aus der Versammlung heraus noch immer kein Bewerber um das Amt des 1. Vorstandes gefunden werden konnte. Auf Vorschlag von Bürgermeister Weingart wurde deshalb von der Versammlung beschlossen, dass der jetzige Vorstand die Geschäfte noch bis Oktober des Jahres fortführen soll und dann eine weitere Mitgliederversammlung entweder eine neue Vorstandschaft wählen kann oder über den weiteren Weg des Vereins entscheiden muss.
Allen Vereinsmitgliedern ist aufgetragen, in ihrem Umfeld geeignete Persönlichkeiten für ein Vorstandsamt im Touristikverband Spalt zu gewinnen.

Otto Ringer

Notariats-Amtstag in Spalt

Der nächste Amtstag der in Roth amtierenden Notare Dr. Dietmar Weidlich und Dr. Martin Soutier ist am **Dienstag, 27.05.2025, zwischen 14.00 und 17.00 Uhr im Kornhaus, Gabrieliplatz 1, 91174 Spalt.** - Einer der beiden Notare steht für Beratung und Beurkundung nach vorheriger Absprache mit der Amtsstelle in Roth, Gartenstr. 19, 91154 Roth - Tel. 09171/3013 zur Verfügung. Die Bevölkerung wird gebeten, vom Angebot des Notariats reichlich Gebrauch zu machen.

Sportfischer-Verein Spalt e.V.

Termin im Mai 2025:
Mi. 07.05.: Monatsversammlung im Vereinsheim Straßenhausweiher, Beginn: 20:00 Uhr

Bauer & Endner
Landtechnik GmbH
Land- und Forsttechnik, Gartentechnik, Metallbau

ZUM GARTEN-START

Verschiedene Rasenmäher auf Lager
Fragen Sie nach unseren Hauspreisen
Dürrenmungenau • Schmiedsgasse 7
91183 Abenberg • Telefon 09873/638
Fax 09873/215 • e-mail: Bauer-Endner@t-online.de
www.Bauer-Endner-GmbH.de

Rollo Jalousien Markisen Sofakissen
Raumausstattung
Karl Eitel

Bodenbeläge
Tapeten
Farben
Rollos + Jalousien
Markisen
Zinsmeisterstraße 4 • 91174 Spalt
Telefon (09175) 234 • Mobil 0175-1779812
Öffnungszeit: Samstag 8.00 bis 13.00 Uhr
sowie nach Vereinbarung
Bett- + Tischwäsche Fertigparkett
Gardinenzubehör Panneaux Kork Waschbare Betten
Tapeten Teppiche Laminat Kork Farben Malerzubehör

Allianz
Pfuff & Oppel OHG
Fachagentur Baufinanzierung
WIR SIND IHRE ZERTIFIZIERTE
Fachagentur Baufinanzierung

Im Bereich Immobilienfinanzierung verfügt unsere Agentur über spezifische Qualifikationen, langjährige Erfahrung und umfangreiche Kompetenzen. Dies zeichnet uns als TÜV-zertifizierte Fachagentur Baufinanzierung aus. Wir beraten Sie individuell und kompetent.

Besuchen Sie uns auf unserer Homepage.

Allianz Generalvertretung
Bahnhofstr. 14
91166 Georgensgmünd
0 91 72.6 98 80
0 91 72.6 98 80
pfuff.oppel@allianz.de

VEG GmbH & Co. KG
CONTAINER-/MULDENSERVICE
ENTSORGUNGSZENTRUM

Wir liefern passende Container/Mulden für Ihr Projekt und holen sie wieder ab.

Und wenn's komplizierter ist, bieten wir:
Fachgerechte Demontage von Anlagen, Maschinen & Häusern

Sprechen Sie uns an.

Unsere Stärken:

Zuverlässig
Pünktliche Lieferung & Abholung

Umweltbewusst
Nachhaltige Entsorgung & Verwertung

Flexibel
Individuelle Lösungen für Ihre Anforderungen

VEG GmbH & Co. KG
Beerbach A 70 | 91183 Beerbach/Abenberg
info@veg-container.de | Tel.: 09873 - 97 60 18 40

Computer - Heinrich
Der mobile Service-Partner für Ihre EDV

Computerdienstleistung
Michael Heinrich
Rangensteg 2
91187 Röttenbach

fon: 09172 - 686 55
hdy: 0170 - 807 40 43
info@pc-heinrich.de

Mo - Fr 8:00 - 18.00 Uhr
(nach tel. Vereinbarung)

Seit dem Jahr 2000 in Ihrer Nähe.
- Vor - Ort - Service
- Beratung und Verkauf
- Hardware und Software
- Telefonie, Netzwerk
- Umstellung auf IP-Telefonie
- Konzepte zur Büro- Ablaufoptimierung
- Druckerzubehör, Verbrauchsmaterial

WWW.PC-HEINRICH.DE

Altstadtfreunde Spalt e.V.

Wir sanieren das ehemalige Zollhaus

In der Denkmalschutzliste ist es so beschrieben, das Gebäude Hauptstraße 38: *Ehem. Pflasterzollhaus, erdgeschossiger Mansarddachbau mit Halbwalm und Fachwerkgiebel, Mitte 18. Jh.; rückseitig überbauter Rest der Stadtmauer…* Das ehemalige Zollhaus ist ein historisch bedeutsamer Bau am Eingang der Stadt Spalt. Einer, den es zu erhalten gilt. Wir, die Altstadtfreunde Spalt e.V., wollen dazu beitragen. Deshalb haben wir beschlossen, sowohl die Außenhaut des Gebäudes als auch alle Innenräume umfangreich zu sanieren. Das soll sowohl durch Fachfirmen als auch durch Eigenleistung geschehen. Die Finanzierung wird über Eigenmittel des Vereins und Zuschüsse im Rahmen des Denkmalschutzes erfolgen. Sobald die denkmalrechtliche Erlaubnis vorliegt, wollen wir mit den Sanierungsarbeiten beginnen. Das Zollhaus möchten wir auch weiterhin u.a. als Ausstellungsraum nutzen.

Stammtisch im Mai

Der Mai-Stammtisch findet am Mittwoch, den 14. Mai statt. Wir treffen uns um 18:00 Uhr vor dem ehemaligen Bierkeller an der Auffahrt zum Hans-Gruber-Keller. Die Altstadtfreunde haben vor einiger Zeit sowohl die Belüftung dieses Kellers verbessert, als auch eine neue Eingangstür angefertigt. Die soll nun offiziell vor Ort eingeweiht werden. Im Bayerischen Hof findet der Mai-Stammtisch dann ab ca. 19:00 Uhr seinen Abschluss.

Die Vorstandschaft

Erster Kinder- und Babybasar - Ein voller Erfolg!

Am 22. März 2025 fand in der TSV-Halle Spalt zum ersten Mal ein Kinder- und Babybasar statt. Hier konnte nach Herzenslust Kinderkleidung, Spiele, Bücher sowie alles rund ums Baby gekauft werden. Der Basar wurde von einigen motivierten Eltern organisiert und mit der Unterstützung vieler Helfer sowie in Kooperation mit der Städt. Kita „Unterm Storchennest" Spalt wie auch deren Elternbeirat durchgeführt. Herzlichen Dank an dieser Stelle an alle Beteiligten, die dieses große Projekt unterstützt haben. Der Erlös aus Teilnahmegebühren, einbehaltenen Provisionen sowie Verkauf von Kaffee und Kuchen kam abzüglich aller Kosten der Kita Spalt zugute. Knapp 900 € konnten der Kindertagesstätte überreicht werden. Hiervon können z.B. Ausflüge finanziert oder pädagogisches Material angeschafft werden. An diesen Erfolg möchte das Planungsteam im Herbst anknüpfen und einen weiteren Basar veranstalten.

„Wein und Wohlbefinden“
..... alles rund um den Weingenuss
Unsere Öffnungszeiten: Fr. von 16 – 18 Uhr und Sa. von 10 – 13 Uhr
Manuela Hausmann - Dorfstraße 55 - Großweingarten
Mobil: 0151 – 521 87 119 Instagram www.weinundwohlbefinden.de

Schützengesellschaft 1562 Spalt e.V.

Bei den **Bezirksmeisterschaften** in März/April waren wir mit einigen Bezirksmeistertiteln erfolgreich unterwegs – Glückwünsche an die Gewinner – Details folgen. Der neu initiierte **Damenstammtisch** im Schützenhaus, jeweils erster Mittwoch im Monat, hat sich etabliert und wurde durch eine Kartlerrunde der Männer ergänzt – alle sind herzlich eingeladen. Auch der Schützengrill ist mittwochs bei gutem Wetter wieder in Betrieb – gemütliche Abende inklusive.

Beim **Gauschießen Hesselberg,** unseren Schützenfreunden des SV Absberg, waren wir mit stattlichen 23 Teilnehmern dabei – Danke dafür, wir freuen uns nun aufs Fest im Juli 2025.
Unsere Schützendamen waren beim **Osterschießen der Gaudamen** in Röttenbach mit 5 Damen am Start. Bei der Preisverteilung am Wochenende waren so manche österliche Gewinne auf der Rückfahrt dabei – Glückwunsch!
Bogenschützen – die Freisaison auf unserer Bogenanlage wurde im April eröffnet – eine tolle Gelegenheit für alle Bogenschützen, die Möglichkeiten zu nutzen.
Unsere **Werbetafeln im Schützenhaus** konnten durch eine Werbung von EDEKA-Biber „Volltreffer für Ihren Einkauf!“ erweitert werden – Danke dafür.
Detaillierte Infos zu Jahresterminplänen, aktuelle Infos finden Sie auf unserer Homepage www.sg1562spalt.de.
Einladung zur ordentlichen Jahreshauptversammlung am Sonntag, 4. Mai 2025 im Gasthof „Bayerischer Hof“ – Beginn: 18:30 Uhr – vorher ordentliche. Jugendversammlung 17:30 Uhr (siehe Aushang bzw. postalische Zustellung).

Trainingstermine:

Di.	19:00 - 21:00 Uhr	Großkaliber
Mi.	19:00 - 21:00 Uhr	LG/LP/Lichtgewehr/KK-Gewehr
Mi.	18:00 - 21:00 Uhr	Bogen Freisaison
Fr.	17:30 - 19:30 Uhr	Großkaliber

Termine:

So, 04.05. ordentliche Jahreshauptversammlung 17:30/18:30 Uhr, Gasthof „Bayerisch“
Mo, 05.05. Einladung zum Rettichessen beim Patenverein PFSG Schwabach - 19 Uhr
Mi, 07.05. Damen-Stammtisch im Schützenhaus (Info beachten)
Fr, 30.05. Spalter Volksfest-Festzug - Treffen in der Langen Gasse 18:00 Uhr, anschliessend Tag der Vereine und Betriebe im Festzelt

Im Namen der Vorstandschaft: 1. SM Jürgen Hofmann

75+1 JAHRE
KLJB GROSSWEINGARTEN
Sonntag, 15. Juni 2025
Gottesdienst in der Kirche St. Michael um 10:30 Uhr
ab 11:30 Uhr Hähnchen und Rollbraten vom Grill am Pfarrheim
Kaffee und Kuchen
Hüpfburg für die Kids
Mit musikalischer Umrahmung
KLJB

DE ALMEIDA HAIR
IHR FRISEUR IN SPALT
Telefon 09175 90 700 9
info@dealmeidahair.de
www.dealmeidahair.de
Mobil, WhatsApp:
0171 800 45 46
Rother Straße 1
91174 Spalt
Unsere Öffnungszeiten:
Dienstag bis Freitag
09:00 Uhr - 18:00 Uhr,
nur nach Terminabsprache
von 18:00 Uhr - 20:00 Uhr
Samstag
09:00 Uhr - 15:00 Uhr

BERGAMONT
ADVANCED EBIKE DAS ORIGINAL
LAPIERRE
RADSCHLOSS
www.bikeimperium.de
RADSCHLOSS, Stefanie Brummer, Rother Str. 2

BOSCH Zertifizierter BOSCH-SERVICE-PARTNER
BIKELEASING
ABHOL SERVICE
Rolf Käfferlein
09178 / 998474
ÖFFNUNGSZEITEN
DO 17-20 Uhr / FR 16-20 Uhr / SA 9-12 Uhr
und nach tel. Vereinbarung
0 91 78 99 84 76

FRISCH BETON 2go
Betontankstelle zum Selberzapfen!
SOMMERÖFFNUNGSZEITEN
Montag bis Freitag: 06:30 - 17:00 Uhr
Samstag: 06:30 - 13:00 Uhr
• Verschiedene Betonsorten
• Frisch angemischt zum Mitnehmen
• Schon ab 0,15 m³
• Ohne Vorbestellung
powered by B&B GbR
FRISCHBETON 2go - Betontankstelle Spalt
Gewerbepark Hügelmühle 23, 91174 Spalt
Mobil: 0151/16713138 • 0160/586 34 98

B&B GbR
• Gartenbau
• Landschaftsbau
• Erdarbeiten
• Baustoffhandel
B&B GbR • Wolfgang Beyer & Rene Burczyk
Gewerbepark Hügelmühle 23, 91174 Spalt
Mobil: 0151/16713138 • 0160/586 34 98
bb.gbr@web.de

SCHREINEREI MAURER
SOMMERZEIT
FLIEGENZEIT
INSEKTENSCHUTZ NACH MASS
UNTERERLBACH 8 • 91174 SPALT
TEL. 09837/1570 • MOBIL 0170/8180357

Sabine Kilvinger
Ernährungsberaterin
Ernährungs-, Vitalstoffberatung und Gewichtsmanagement
Kurse, Einzelberatung, Vorträge
Naturprodukte höchster Qualität
Probiotik-Kapseln, MSM, Chrondroitin, Glucosamin, Sportlervitamine, Aloe-Gel zucker- u. glutenfrei, ohne Koservierungsstoffe, Arginin, Hyaluronsäure...
Naturkosmetik auf Aloe Vera Basis,
hautverträgliche Pflegeprodukte
Ganzheitliche persönliche Beratung für alle Altersgruppen
Ernährungskurs zum Entgiften, Entschlacken und Abnehmen: Auf Anfrage!
Ich freue mich auf Ihren Anruf: Tel. 09144/6666

Trautermine in Spalt 2025 und 2026

Standesamtliche Trauungen finden zu folgenden Zeiten und Terminen statt:

Unsere Trauzeiten:
Montag bis Donnerstag von 09.00 Uhr bis 15.30 Uhr
Freitag von 09.00 Uhr bis 12.00 Uhr

Trausamstage: an bestimmten Samstagen nach Vereinbarung von 10.00 Uhr bis 12.00 Uhr (siehe Samstagstermine)

Wichtiger Hinweis: Termine für 2025 können bevorzugt telefonisch oder per E-Mail an standesamt@spalt.de angefragt werden. Bitte teilen Sie uns bei Ihrer Anfrage konkrete Terminwünsche mit. Falls ein Termin frei ist, verheiraten wir Sie gerne.

Ausgewählte Samstagstermine und Termine für 2026
Als besondere Dienstleistung bietet Ihnen das Standesamt Spalt, neben den Trauzeiten von Montag bis Freitag, an den unten aufgeführten Terminen Samstagstrauungen von 10.00 Uhr bis 12.00 Uhr an:
Januar 24.01.2026, Februar 07.02.2026, März 28.03.2026, April 25.04.2026, Mai 09.05.2026, Juni 20.06.2026, Juli 11.07.2026, August 22.08.2026, September 19.09.2026, Oktober 24.10.2026, November 14.11.2026

Die Terminübersicht ist ausschließlich eine Information, wann Termine zur Verfügung stehen.

Ob Ihr Wunschtermin noch frei ist, erfragen Sie bitte telefonisch unter **Tel. 09175/7965-20** oder per E-Mail an standesamt@spalt.de.
Heiraten Sie stilvoll bei uns in Spalt. - Wir beraten Sie gerne.

Weitere Informationen zu den Trauungen finden Sie unter: https://www.spalt.de/de-de/stadtverwaltung/buergerservice/standesamt/

Kolping im Mai 2025

Am Samstag, 3. Mai ist von 10:00 Uhr bis 12:00 Uhr der Container für **Altkleider** in der Talstraße (an der Kläranlage) geöffnet. Bitte verpacken Sie Ihre Kleiderspende in stabile Plastiksäcke. Die Kolpingsfamilie dankt für Ihre Kleiderspenden. Den Erlös verwenden wir für unsere Aktionen und Hilfsprojekte.
Am Freitag, 9. Mai um 19 Uhr im Bayerischen Hof findet die **Mitgliederversammlung** mit Rechenschaft über das Jahr 2024 statt. Alle Mitglieder sind dazu herzlich eingeladen.
Die **Maiandacht** an der Bruder-Konrad-Kapelle feiern wir am Montag, 12. Mai um 19:00 Uhr.
Am Donnerstag, 15. Mai lädt die Kolpingsfamilie zur **Frühjahrswanderung** nach Hagsbronn ein. Treffpunkt ist um 17:30 Uhr am Kirchplatz. Einkehr ist in Hagsbronn mit dem Angebot zum Schaschlikessen. Anmeldung ist erforderlich bis zum 10. Mai unter Tel. 09175 1397.
Vorschau: Am Sonntag, 1. Juni feiert die Kolpingsfamilie Monheim ihr 100-jähriges Jubiläum. Wir feiern mit den Monheimern und bilden Fahrgemeinschaften. Bitte meldet euch an!

Friseurstudio KUMMERER

Bahnhofstraße 1
91187 Mühlstetten
Telefon 09172 8591

Am Bruckespan 1
91166 Georgensgmünd
Telefon 09172 2714

Ihr Kommunalunternehmen Spalt informiert

Aktuelle Informationen zum Thema Nahwärmeversorgung in Spalt
und die Termine der Beratungstage der *ENA*-Roth im Rathaus der Stadt Spalt
finden Sie auf der Homepage der Stadt Spalt unter:
Bürgerbereich – KU-Spalt bzw. Kommunalunternehmen Spalt – Nahwärme Spalt oder direkt mit dem Pfad:
https://www.spalt.de/de-de/ku-spalt/nahwaerme-spalt/

Einzahlung der Grund- und Gewerbesteuern für das 2. Vj. 2025

Am **15. Mai 2025** sind die Grund- u. Gewerbesteuern für das **2. Vj. 2025** fällig. **Diese sind für Barzahler am Donnerstag, den 15. Mai 2025, nachmittags von 14.00 Uhr bis 18.00 Uhr** im Rathaus, Zi. 9, Stadtkasse, einzuzahlen. Die danach noch offenstehenden Beträge werden kostenpflichtig eingehoben.

Bei Überweisungen bitte die Kto-Nr. / IBAN beachten:

- Sparkasse Mfr.-Süd IBAN: DE74 7645 0000 0620 0021 54
  BIC: BYLADEM1SRS oder
- VR-Bank Mittelfranken Mitte eG
  IBAN: DE92 7656 0060 0003 5246 04, BIC: GENODEF1ANS

Stadt Spalt - *Weingart,* 1. Bürgermeister

Einzahlung der Kanalgebühren 2025, 2. Abschlag

Am **15. Mai 2025** ist die 2. Abschlagszahlung für Kanalgebühren fällig. Die danach noch offenstehenden Beträge werden kostenpflichtig eingehoben.

Bei Überweisungen bitte die Kto-Nr. / IBAN beachten:

- Sparkasse Mfr.-Süd Kto-Nr.: IBAN : DE86 7645 0000 0000 3434 34
  BIC: BYLADEM1SRS oder
- VR-Bank Mittelfranken Mitte eG:
  IBAN: DE60 7656 0060 0003 5214 94, BIC: GENODEF1ANS

Kommunalunternehmen Spalt
Anstalt des öffentlichen Rechts der Stadt Spalt

TSV Wernfels

Am 28.03.25 kam der TSV Wernfels zur jährlichen Jahreshauptversammlung zusammen. Es standen Neuwahlen der Vorstandschaft an. Die Mitgliederversammlung hat wie folgt gewählt:
1. Vorsitzender: Michael Baierlein, 2. Vorsitzender: Bernd Heckl, 3. Vorsitzende: Karin Lüdke, Kassiererin: Maria Sterner, Schriftführer: Ulrich Endner, Abteilung Fußball: Matthias Mattusch, Abteilung Tennis: Robert Werner, Abteilung Gymnastik: Ulrike Besner, Beisitzer: Dominik Asam, Robert Hofmann, Michael Müller, Philipp Pfahler, Peter Quenzler, Detlef Schießer. Nach der Wahl bedankte sich der neue 1. Vorsitzende Michael Baierlein bei den ausgeschiedenen Vorstandsmitgliedern Sabine Leng, Helmut Leng und dem bisherigen Ersten Vorstand Ludwig Pfahler für die langjährige gute Zusammenarbeit.

1./2. Mannschaft:

So. 04.05. SG Pfo./Theil./Langl. II – SG Wasserm./Wernfels um 13 Uhr (Theilenhofen)
SG Langl./Pfo./Theil. III – SG Wasserm./Wernfels II um 13 Uhr (Langlau)
So. 11.05. TSV Rittersbach – SG Wasserm./Wernfels ab 13 Uhr
So. 18.05. TSV Absberg II – SG Wasserm./Wernfels II um 12.45 Uhr
1. FC Aha – SG Wasserm./Wernfels um 15.00 Uhr
So. 25.05. SG Wasserm./Wernfels – SAG Unters./Geils./Ober. ab 13 Uhr (Wassermungenau)

GATE G1 ONE

Immer gut angezogen!

Mode Nüsslein
Mehr Spaß mit Mode
91174 Spalt • Hauptstraße 32 • Tel. 09175/381

Spalter Str. 38 91183 Abenberg
Tel. 09178 / 245 Fax 09178/5528
info@koeppel-abenberg.de

RUNDREISEN · STÄDTEREISEN · RADREISEN
Köppel
MUSIKREISEN · VEREINS- UND BETRIEBSAUSFLÜGE

Städte- und Rundreisen

14.05.-18.05. Genuss & Gemütlichkeit in Schladming 4*Hotel , HP	719 €
07.06.-10.06. Kulinarische Reise Emilia Romagna 4*Hotel, HP, Verköstigung, RL,	549 €
07.07.-12.07. Nordfriesland Hotel, HP, Rundfahrt, Schifffahrten, Bahnfahrt, RL, Führung uvm	799 €
26.07.-31.07. Gipfel der Schweiz Matterhorn, Mönch, Mont-Blanc	899 €
30.08.-05.09. Badeurlaub Istrien 4*Hotel, HP, Hallenbad, Außenpool	810 €

Musical´s in Stuttgart

ab 139 € *„Die EISKÖNIGIN"* 18.05./16.11./14.12.2025
18.05. Abschied von *„TARZAN"*

Luisenburgfestspiele Wunsiedel

26.07. Die drei Musketiere Bus, Karte Kat. 1 *115 €
31.08. Der Freischütz Bus, Karte Kat. 1 *125 €

Radreisen

14.05.-18.05. Rad-&Naturerlebnis in Schladming 4*Hotel, HP, RadRL	779 €
20.05. *Zusatztermin* - Spitzingsee-Schliersee-Leitzachtal RadRL	60 €
23.06.-27.06. entlang der Mittelelbe Dessau-Magdeburg 4*Hotel, HP, RL,	799 €
01.07. Oberpfälzer Radlspaß - Fichtelnaab RadRL	55 €
06.07.-11.07. Alpe-Adria Gasteinertal bis Adriaküste 3*Hotels, HP, RL	1.035 €
02.08.-03.08. Remstal-Radweg Remseck bis Aalen 3*Hotel, HP, RL	279 €
05.08. *Zusatztermin*-Murnauer Moos radln im Blauen Land RadRL	60 €
08.09.-13.09. Etsch-Radweg vom Reschen zum Gardasee 3*Hotels, HP, RL, Führung	1.129 €

Tagesfahrten

21.05. Egerlandrundfahrt Bus, RL, Tellergericht	82 €
24.05. Kaiserschmarrnfest Ellmau Bus	55 €
10.06. München Tierpark Hellabrunn Bus, Eintritt Tierpark	ab 33 €
12.06. Freizeitpark Bayern-Park Bus, Eintritt Park	ab 59 €
14.06. Erfurt Krämerbrückenfest oder EGA-Park	ab 55 €
17.06. Insel Mainau-Rosenblüte Bus, Schiff, Eintritt Insel	98 €

Weitere Reisen und Informationen finden Sie auf unserer Internetseite oder fordern Sie unseren kostenlosen Reisekatalog an.

www.koeppel-abenberg.de

Murana
Dienstleistungen
rund ums Haus

Wir sorgen für Sauberkeit!
... und suchen Sie (m/w/d) zur Unterstützung unseres Reinigungsteams.
Sie sind motiviert und haben Spaß im Umgang mit Menschen? Dann sind Sie bei uns genau richtig!
Haben wir Ihr Interesse geweckt?
Dann rufen Sie uns unter Tel. 01 60 752 22 60 an.
Bauendreinigung / Fensterreinigung Murana
Lange Gasse 16 · 91174 Spalt
Tel +49 (0) 91 75 906 79 66 • Fax +49 (0) 91 75 906 79 68

Michael Ludwig
Ihr Dienstleister rund um Haus und Garten
Stuckarbeiten (Innen-/Außenputz), Vollwärmeschutz, Sanierung, Trockenbau, Landschaftsbau, Natursteinarbeiten, Gartenarbeiten aller Art, Hausmeisterservice, Kleinreparaturen, Umzugshilfe, Entrümpelung. Weitere Leistungen auf Anfrage!
91174 Spalt, Gewerbepark Hügelmühle 5
Tel. 09175/1895 • Mobil 0160/91393000
E-Mail: m.-ludwig@t-online.de
www.dienstleistung-michael-ludwig.de

Planen, gestalten und bauen mit Metall
Wegerer
metallbau ■ spenglerei
■ **Metallbau**
Balkone, Treppen, Geländer, Zäune
Tore u. Türen, Fassaden, Vordächer
Carports, Industrie- u. Gewerbebau
Hörmanntore
■ **Spenglerei**
Bedachungen und Eindeckungen
(in Kupfer, Zink, Edelstahl, Aluminium)
Fassadenverkleidung, Dachrinnen
Flachdachabdichtungen, Trapezblech
Bauspenglerei
■ **Landmaschinen / Gartentechnik**
info@wegerer-stirn.de - Tel. 09144/94923
Pleinfelder Str. 18 - 91785 Pleinfeld OT Stirn
kreativ ■ individuell ■ kompetent

Ihr Partner seit 85 Jahren in Sachen Leder
Paul Schmalz
Lederwarenfabrikation
Neuanfertigung von Gürtel, Taschen und Rucksäcken nach Ihren Wünschen. Anbringen neuer Reißverschlüsse an Lederjacken und Hosen. Aufpolstern und Überziehen von Eckbänken und Stühlen wahlweise in Stoff oder Leder nach Ihren Vorgaben.
Öffnungszeiten:
Samstag : 9.00 - 18.00 Uhr
Thierhofweg 4
91729 Obererlbach
Telefon: 01522 / 1349765 www.schmalz-lederwarenfabrikation.de

Girls' Day 2025 bei CG TEC in Spalt

„Tauche ein in unsere Welt aus Carbon!" – unter diesem Motto öffnete **CG TEC** Carbon und Glasfasertechnik GmbH am 3. April seine Türen für zwei Schülerinnen, die im Rahmen des bundesweiten Girls' Day 2025 spannende Einblicke in die Welt der Faserverbundtechnologie erhielten. Der Aktionstag bot den Teilnehmerinnen die Möglichkeit, Berufe kennenzulernen, in denen Frauen bislang noch unterrepräsentiert sind – etwa als **Maschinen- und Anlagenführerin oder Kunststoff- und Kautschuktechnologin.** Bei einer Betriebsführung und praktischen Übungen konnten die Mädchen erleben, wie moderne Werkstoffe wie Carbon, Glas- und Basaltfaser verarbeitet werden. Nach einer kurzen Einführung in die Technologien und Materialien des Unternehmens konnten die Mädchen selbst aktiv werden: Sie fertigten eigene Schlüsselanhänger aus Carbon und begleiteten dabei alle Schritte von der Idee bis zum fertigen Produkt. So lernten sie nicht nur moderne Fertigungstechniken kennen, sondern auch, wie kreativ und vielseitig technische Berufe sein können. „Es ist uns ein großes Anliegen, junge Menschen frühzeitig für technische Berufe zu begeistern und ihnen praxisnahe Einblicke zu ermöglichen", betont die Geschäftsführung. „Wir möchten ihnen die Chance geben, Technik hautnah zu erleben und herauszufinden, was alles in ihnen steckt." Als familiengeführtes Unternehmen bildet **CG TEC** seit vielen Jahren in verschiedenen gewerblich-technischen Berufen aus – auch Praktika sind jederzeit möglich. Der Girls' Day war ein voller Erfolg – für die Teilnehmerinnen und für das Unternehmen. **CG TEC** setzt sich dafür ein, junge Talente für Technik zu gewinnen, und freut sich darauf, auch künftig viele interessierte Schülerinnen und Schüler für eine Karriere in der Welt der Faserverbundwerkstoffe zu begeistern.

Einzug ins neue Vereinsheim des Tanz- und Sport-Clubs Roth e.V.

Ein bedeutender Meilenstein für den Tanz- und Sport-Club Roth e.V. (TSC Roth): Der Verein hat offiziell sein neues Vereinsheim, **Breite Straße 19, 91166 Georgensgmünd,** bezogen! Nach intensiver Planung und vielen Monaten der Vorbereitung können sich die Mitglieder nun über moderne Räumlichkeiten freuen, die optimale Bedingungen für Training, Veranstaltungen und geselliges Beisammensein bieten. Der Einzug markiert einen wichtigen Schritt in der Vereinsgeschichte. Das neue Vereinsheim verfügt über 3 Tanzsäle mit einer Tanzfläche von zusammen 256 qm. Die Gesamtfläche beträgt 350

RUHSAM HAUSMEISTERSERVICE
Rindenmulch
zum Liefern oder zur Selbstabholung verfügbar!
- **Gartenpflege**
- **Rasenmähen**
- **Heckenschneiden**
- **diverse Instandsetzungen**
- **Sperrmüllentsorgung in und um Spalt**

Uli Ruhsam · Reutweg 9 · 91174 Spalt-Wernfels
Mobil: 01578/17149 29
mail: ruhsamu@gmail.com • www.ruhsam-hausmeisterservice.de

qm, die den Tänzerinnen und Tänzern beste Voraussetzungen für ihre Aktivitäten bieten. „Wir sind unglaublich stolz auf unser neues Zuhause“, sagt Walter Adolf, der erste Vorstand. „Es eröffnet uns ganz neue Möglichkeiten, unser Angebot zu erweitern und das Vereinsleben noch attraktiver zu gestalten.“ Zur offiziellen Einweihung lädt der TSC Roth alle Mitglieder, Freunde und Interessierte herzlich ein. Die Feier findet am 31.05.2025 und am 01.06.2025 statt und bietet neben einem Rundgang durch das Vereinsheim auch ein abwechslungsreiches Programm mit Vorführungen und Mitmachangeboten. Weitere Informationen zum neuen Vereinsheim und den geplanten Veranstaltungen finden Sie unter www.tsc-roth.de.

SternstundenRallye startet wieder in Spalt

Schon traditionell startet auch heuer wieder die Benefiz-Oldtimerrallye „Spalatin Historic“ zugunsten der BR-Aktion Sternstunden und RETLA e.V., die sich gegen die Altersarmut und Vereinsamung alter Menschen einsetzt! So unterstützen wir in unserer schönen Hopfen- und Bierstadt Spalt Kinder in Not und auch zusätzlich die ältere Generation! Am Sonntag, 25. Mai treffen sich wieder zahlreiche Oldtimerfans zur „Oldtimerwanderung“ durch das Fränkische Seenland. Eintreffen der ersten Oldtimer wird gegen 8.30 Uhr am Hopfen und Bier Gut in Spalt sein, dort kann man die Schmuckstücke bewundern, ob vom millionenschweren Mercedes Flügeltürer

bis zum VW Käfer ist alles dabei! Der Startschuss fällt dann um 10.30 Uhr. Zieleinlauf am Abend wird gegen 16.30/17 Uhr erwartet.Start und Ziel wie in jedem Jahr am Hopfen und Bier Gut in Spalt. Einige prominente Starter haben sich auch heuer wieder in Spalt angekündigt, darunter Schauspielerin Michaela May, Eva Mähl, Christine Zierl, Gitti Walbrun, vom „Sturm der Liebe“ Daniele Kiefer und Sven Waasner, Schauspieler Markus Baumeister, Adrian Bräunig, Christian Swoboda, der BR-24-Moderator Stefan Scheider sowie die Spiegel-Bestseller-Autorin Stefanie Fischer und einige andere mehr. Die Moderation übernimmt wie in jedem Jahr Martin Cernan. Alle Teilnehmer sowie die Organisatoren freuen sich über zahlreiche Zuschauer, die beim Start oder beim Zieleinlauf kräftig applaudieren und sich am Anblick der alten Autos erfreuen!

Helferkreis für Geflüchtete

Wir suchen dringend eine Drei- oder Vier-Zimmer-Wohnung für eine fünfköpfige syrische Familie. Der Vater spricht sehr gut deutsch und hat eine feste Arbeitsstelle in Spalt. Sie können Ihre Angebote wie immer richten an helferkreis-spalt@gmx.de.

Ulrike Deuerlein-Misoph, Helferkreis Spalt

Liebscher & Bracht
DIE SCHMERZSPEZIALISTEN
- Chronische Schmerzen
- Hüft & Knieschmerzen
- Bandscheibenvorfälle
- Rücken & Schulterschmerzen
- Tennisellenbogen & Fersensporn
TERMINE ONLINE BUCHEN:
www.schmerzfreipraxis.com
91183 Abenberg 09178 99 88 780
Behandlungskosten 60 Minuten/90 Euro
Jochen Junker

Weger
Sanitär - Heizung - Klima
Bernd Weger
0170/9327868 09837/9758130
Untererlbach 17 91174 Spalt
info@weger-shk.de www.weger-shk.de

BAUUNTERNEHMEN SCHREER
Lange Gasse 16 · 91174 Spalt
Tel. 0151 / 27 02 94 66
info@schreer-bau.de
Unsere Dienstleistungen:
- Garten- und Landschaftsbau
- Pflasterarbeiten
- Baggerarbeiten
- Abdichten von Kellern
- Rohbauarbeiten
- Sanierungen
www.schreer-bau.de

Eva Schuh
Anwaltskanzlei
Kanzleischwerpunkte:
§ Ehe- und Familienrecht
§ Erbrecht
§ Vorsorgeberatung
§ Miet- und Pachtrecht
Zweigstelle:
91166 Georgensgmünd
Tel: 0911 53 47 04
Fax: 0911 53 43 95
contact@kanzlei-schuh.de
www.kanzlei-schuh.de

Udo Schottdorf Dipl. Bauingenieur (FH)
• Planung
• Bauleitung
• Baubetreuung
• Immobilienbewertung
Was ist mein Haus eigentlich wert?
• Energieberater
für Wohn- und Nicht-Wohngebäude
Ihr Partner vor Ort!
Wir beraten Sie in allen Fragen kompetent!
Planungs- und Sachverständigenbüro Udo Schottdorf
Zeller Weg 4 • 91174 Spalt • Tel.: 09175-77907 • Fax: 77909
E-mail: info@udoschottdorf.de • Internet: www.udoschottdorf.de

Bergmann HANDWERK

go green

Konzept & Produktion aus einer Hand

Wohnen Massivholzmöbel Treppen Böden Schlafen Küchen Bäder Haustüren Fenster

Schreinerei Bergmann www.bergmann-handwerk.de
Tel. 09172 685009 Konrad-von-Megenberg-Str. 16 91166 Georgensgmünd

JVK®

VERSTÄRKE
UNSER TEAM!

JVK Filtration Systems ist der Branchenexperte für Filterlösungen. Unsere Filterelemente für die Fest-Flüssig-Trennung setzen Standards in der Kunststoffverarbeitungsindustrie.

CNC-Fräser (m/w/d)
Maschinenbediener (m/w/d)
Industriemechaniker (m/w/d)

HIER BEWERBEN!

Obere Lerch 2
91166 Georgensgmünd

Starte deine Karriere
über unsere Website:

JVK.DE

Unterstützung in allen steuerlichen und betriebswirtschaftlichen Angelegenheiten

Thomas Egger

Dipl.-Betriebswirt (FH)
Steuerberater

Albrecht-Achilles-Str. 9, 91174 Spalt

Tel. 09175 - 8099221
Fax 09175 - 8099222

E-Mail: thomas@egger-stb.de
www.egger-stb.de

SV Großweingarten aktuell

Kurzbericht zur Jahreshauptversammlung

Am 13.04.2025 fand die **Jahreshauptversammlung** des SV Großweingarten statt. Neben dem sportlichen Erfolg der Meisterschaft in der A-Klasse, steht der SVG auf finanziell außerordentlich soliden Beinen – getragen durch die Umsätze der zahlreichen Veranstaltungen und das hohe Spendenaufkommen (vielen Dank an alle Spender und Gönner). Mit 421 Mitgliedern bleibt der SVG weiter ein mitgliedsstarker Verein und durfte entsprechend auch langjährige Mitglieder für ihre Vereinstreue auszeichnen: Verwaltungsvorstand Benjamin Ettle (1.v.r. im Bild) würdigte Ehrenmitglied **Erwin Hausmann** (70 Jahre Mitgliedschaft, 4.v.l.), **Werner Meyer** (60, 2.v.l.), **Johann Arnold** (50, 3.v.r.), **Rupert Schmickl** (40), **Elisabeth Hauser** (40), **Reinhold Schrank** (40, 4.v.r.), **Michael Kittsteiner** (30, 3.v.l.), **Stefan Arnold** (30, 1.v.l.), **Karl-Heinz Kranzer** (30), **Armin Zottmann** (30), **Norbert Lüdke** (30), **Marco Ludwig** (25, 2.v.r.), **Isabella Kirchhof** (25) und **Georg Schmickl** (25). Vielen Dank für eure Treue und eure Unterstützung für den SVG. Daneben wurde **Stephan Zottmann** (links auf dem Foto neben Verwaltungsvorstand Benjamin Ettle) für seine Verdienst um den SVG gewürdigt. Stephan hat im vergangenen Jahr seinen schleichenden Abschied aus der Vorstandschaft nach über 20 Jahren (davon etwa 15 Jahre als Kassier) bekannt gegeben. Stephan war und ist eine prägende Figur im Vereinsleben des SVG, eine Vorstandschaft ohne ihn ist schwer bis gar nicht vorstellbar, zumal er weit über die Kassieraufgaben hinaus in den vergangenen Jahren die Geschicke des SVG lenkte (z.B. Christbaumverlosung). Danke Stephan!

Danksagung

Großer Dank gilt Uwe Zottmann und Freunden („Uwe & Friends") für die großzügige Spende, die im Rahmen der Faschingsfeierlichkeiten der Fußballmannschaft übergeben wurde. Danke, Uwe!

Heimspieltermine

04.05. 13 Uhr SVG II – SpVgg Roth II
15 Uhr SVG – SC 04 Schwabach II
18.05. 13 Uhr SVG II – TSV Rohr II
15 Uhr SVG – TSV Rohr
01.06. 13 Uhr SVG II – TV 48 Schwabach II
15 Uhr SVG – SV Unterreichenbach II

Zum Booder
Damen- und Herrenfriseur
Anita Sellner · Tel. 09175/908 55 88
Hauptstraße 13 · 91174 Spalt
Di., Mi., Fr.: 9 – 18 Uhr; Do: 9 – 20 Uhr
www.zum-booder.de

Sandra Kittsteiner
Bewusst - Fühlen - Heilen - Sein
Müde?
Ausgebrannt?
Überfordert?
Nichts hilft wirklich...
Dann sei mutig und gehe neue Wege!
Bringe dein System wieder in Balance.
Sehr gerne unterstütze ich dich dabei.
Heil-Abend
20.05. - 19:00 Uhr
Workshop
25.05. - 13:30 Uhr
www.sandra-kittsteiner.de
Tel.: 0173/91 31 361 · heilen@sandra-kittsteiner.de
Coaching & Energetisches Heilen • Heil-Abende & Workshops

Der Seniorenbeirat informiert

Bürger helfen Bürgern

Das Team von „Bürger helfen Bürgern" bietet sich an für einen Besuch, zum Zuhören, zum Spaziergang oder um Sie beim Einkaufen zu unterstützen, zum Arzt zu fahren. Rufen Sie uns an unter: **Tel. 1292 Irmgard Ehard, Tel. 908061 Ursula Müller.** Sprechen Sie bei Abwesenheit auf den Anrufbeantworter. Sie werden zurückgerufen. Wir hören Ihnen zu und leiten Ihren Wunsch an das Team „Bürger helfen Bürgern" weiter. Wir können auch einen Abholdienst organisieren, gerne auch für unsere Spielenachmittage. Rufen Sie einfach an!

Zusammen ist man weniger allein - regelmäßige Spielenachmittage seit mehr als zwei Jahren im HopfenBierGut.

Haben Sie Freude an Brett- und Gesellschaftsspielen, Schach- und Schafkopf-Runden? Treffen Sie gerne Menschen, um mit ihnen zu spielen, zu verlieren und zu gewinnen und auszutauschen - einfach weil's Spaß macht? Dann kommen Sie zu uns... Seien Sie herzlich willkommen! Der Seniorenbeirat lädt zum Spielenachmittag ein: für **Frauen und Männer jeden Mittwoch ab 13.30 Uhr ins HopfenBierGut in Spalt.** Jeder kann kommen und mitmachen, nähere Informationen und Kontakt: Willy Greil, Tel. 1019 und Irmgard Ehard, Tel. 1292.

Informationen zur Arbeit des Seniorenbeirats:

Aktuell befasst sich der Seniorenbeirat mit Engstellen für Fußgänger in der Stadt Spalt und Umgebung. Schwachpunkte und Gefahrenstellen werden erfasst, um sie mit der Stadtverwaltung zu erörtern. Wenn Sie uns dabei unterstützen wollen, senden Sie bitte Bilder und Hinweise an eva.ehard@gmail.com. In der nächsten Sitzung des Seniorenbeirats am 14. Mai um 19:00 Uhr im HopfenBierGut werden wir das Kaffeekränzchen für Senioren planen, das am 18. Juni wieder am Trachtenheim stattfinden wird. Haben Sie Interesse an der Seniorenarbeit in Spalt? Sie sind herzlich zu unseren Sitzungen und zum Engagement für Senioren eingeladen.

Eva Ehard

Wir sind dabei!
GEORGENSGMÜND GEO MESSE 2025
10. – 11. MAI 2025
10 – 17 UHR
Wir beraten Sie gerne zu
• Heizung
• Wärmepumpen
• Solar- und PV-Anlagen
• Bad- und Sanitär-Installation
• Wartung und Service
Besuchen Sie uns im Industriegebiet
Breitenloher Weg 19
Wenzel
heizung · bäder · spenglerei · solar
Tel. 09172/69530 ▪ info@wenzel-haustechnik.de
Wenzel GmbH ▪ Breitenloher Weg 19 ▪ 91166 Georgensgmünd

Tag der offenen Tür bei HSM® in Georgensgmünd

Wir stellen uns vor und zeigen regionale Stärke

HSM® lädt herzlich zum „Wochenende der offenen Tür" im Rahmen der GEO Messe 2025 ein. Die Veranstaltung findet am 10. und 11. Mai von 10 – 17 Uhr statt und bietet einen spannenden Einblick in die Welt der Hochleistungswerkstoffe sowie in die Innovationen des Unternehmens. Mit dem Motto „Regionale Stärke" möchte HSM® nicht nur seine Kompetenz als attraktiver Arbeitgeber in Georgensgmünd präsentieren, sondern auch regionalen Partnern eine Plattform bieten, sich vor Ort vorzustellen. Es erwartet Sie ein abwechslungsreiches Programm. Für das leibliche Wohl sorgt der Eiswagen vom Werzingerhof, der leckeres Eis für die Besucher bereithält. Natürlich gibt es für unsere kleinen Messebesucher auch eine Bastelecke. Besuchen Sie uns am 10. und 11. Mai im Breitenloher Weg 12 in Georgensgmünd. Weitere Informationen finden Sie unter https://www.hsm-stahl.de/news/hsm-auf-der-geo-messe-erleben-staunen-geniessen/.

HSM®
Das sind doch die, mit dem
SUPERHELDEN?
Was machen die eigentlich?
Lernen Sie uns auf der
GEO Messe
am 10. und 11. Mai
einfach persönlich kennen.
zum Programm
GEO MESSE 10. – 11. MAI 2025 10 – 17 UHR
HSM® Stahl- und Metallhandel GmbH
Breitenloher Weg 12
91166 Georgensgmünd
www.hsm-stahl.de
EISSPEZIALITÄTEN VOM WERZINGERHOF

Abbildung zeigt aufpreispflichtige Sonderausstattung.

Swift 1.2 DUALJET HYBRID Comfort+ Verbrauchswerte: kombinierter Energieverbrauch 4,4 l/100 km; kombinierter Wert der CO_2-Emission: 99 g/km; CO_2-Klasse: C

Gemeinsam unstoppable³

Suzuki ist Generalsponsor der Deutschen Triathlon Union (DTU) und der deutschen Triathlon-Nationalmannschaft.

Wir teilen die Leidenschaft der Athlet:innen für Dynamik, Vielseitigkeit und Fair Play – auch wir machen uns täglich dafür stark. Wenn Sie jetzt die Stärken unserer Suzuki Modelle entdecken möchten, geht das ganz einfach:

Jetzt Probefahrt vereinbaren!
Für DTU-Mitglieder gibt es besondere Angebote!

AUTOHAUS BRAUN »»
SERVICE, DER BEWEGT

SERVICE GARANTIE JAHRESWAGEN GEBRAUCHTWAGEN
Ansbacher Str. 17 | 91183 Wassermungenau
Tel.: 09873/458 | www.braun-autohaus.de

DTU triathlondeutschland.de

SUZUKI

HOLZ WERK WALTER
Am Brombachsee

Bauholz
Bretter / Latten
Palisaden
OSB-Platten
Hackschnitzel
Nut- & Federbretter
Rhombusleisten
Profilhölzer
Holzimprägnierung
und viel mehr

Furthmühle 1
91738 Pfofeld

Tel. 09834 / 531
Fax 978360

Lohnschnitt
Wir schneiden auch Ihr Holz!

info@holzwerk-walter.de
www.holzwerk-walter.de

Holz aus der Region für die Region

Säge • Hobelwerk • Holzhandel

Evang. Luth. Gemeinde Absberg-Spalt

Absberg:

03.05. 18 Uhr gemeinsame Konfi-Atempause mit Abendmahl in der Christophoruskirche Spalt
04.05. 9.30 Uhr gemeinsamer Konfirmations-GD mit Abendmahl und Posaunenchor in der Christuskirche Absberg
06.05. 14.30 Uhr Ökumenischer Feierabendkreis DBH
11.05. 10 Uhr Kurze Stunde - 30 Min. Gottesdienst für Groß und Klein
18.05. 8.45 Uhr Gottesdienst, 18 Uhr Klavierkonzert von Frank Federsel, Stuttgart, mit eigenen neuromantischen Kompositionen im DBH
25.05. 10 Uhr Gottesdienst
29.05. 10 Uhr gemeinsamer Gottesdienst in Enderndorf am Feuerwehrhaus

Spalt:

03.05. 18 Uhr gemeinsame Konfi-Atempause mit Abendmahl in der Christophoruskirche Spalt
04.05. 9.30 Uhr gemeinsamer Konfirmations-GD mit Abendmahl und Posaunenchor in der Christuskirche Absberg
08.05. 14.00 -15.00 Uhr Offenes Singen für Senioren im Gemeinderaum/Trachtenheim
09.05. 10.30 Uhr Gottesdienst im Caritas-Seniorenheim
13.05. 14.30 Uhr Seniorengesprächskreis Gemeinderaum/Trachtenheim „Unser Wald – rund um diesen Klimaschützer Nr. 1“
18.05. 10 Uhr Kurze Stunde 30 min Gottesdienst für Groß und Klein, 18 Uhr Klavierkonzert von Frank Federsel, Stuttgart, mit eigenen neuromantischen Kompositionen im DBH
29.05. 10 Uhr gemeinsamer Gottesdienst in Enderndorf am Feuerwehrhaus

Am 3. und 4. Mai 2025 feiern die Ev.-Luth. Kirchengemeinden Absberg und Spalt Konfirmation. Am Samstagabend findet ein Abendmahlsgottesdienst in der Spalter Christophoruskirche statt. Er wird von den Konfis und den Musikern der Atempause-Band gestaltet. Am Sonntag beginnt der Konfirmationsgottesdienst in der Absberger Christuskirche um 9.30 Uhr. Der Posaunenchor aus Absberg und Wolf Dieter Süßenguth an der Orgel übernehmen die musikalische Gestaltung. Folgende Jugendliche aus den Gemeinden feiern in diesem Jahr Konfirmation: Berger Hanna, Eisen Julian, Kleemann Leni, Lang Niklas, Müller Kilian, Richter Elena, Schlieper David, Schwarz Florian, Todisco Leon, Walter Ilona.

Erste „Kurze Stunde“ in Spalt

Ein herrlich bunter, generationenübergreifender Haufen fand sich am 6.4. in der Christophoruskirche in Spalt ein, um die erste „Kurze Stunde“ mitzuerleben. Das Kindergottesdienst-Team und der Kirchenvorstand hatten beschlossen, das in Absberg schon länger erfolgreiche Konzept auch in Spalt auszuprobieren. Natürlich waren wir, Pfarrerin Agnes Müller-Grünwedel und das KIGO-Team, sehr gespannt, wie es laufen würde.

Nach Begrüßung, Gebet und einem ersten Lied spielten Pfarrerin, KIGO-Team und zwei der älteren KIGO-Kinder die Geschichte von der Salbung Jesu in Bethanien vor. Es folgte ein kurzer Impuls dazu, in dem es vor allem darum ging, dass wir alle wertvoll sind. Fürbitten, das vielen aus der „Atempause“ vertraute brasilianische Segenslied und Segen schlossen den 30-minütigen „offiziellen“ Teil ab und wir gingen zum gemütlichen und sozialen Teil dieser besonderen Gottesdienstform über. Die Kinder durften am Basteltisch ein Fläschchen mit duftendem Salböl verzieren und mit einem Anhänger mit der Aufschrift „DU bist wertvoll für Gott“ basteln.

Wir vom KIGO-Team freuen uns sehr über den gelungenen Auftakt und die positiven Rückmeldungen.

Wer jetzt neugierig geworden ist, ist herzlich eingeladen zur nächsten Ausgabe der „Kurzen Stunde“ am 18.5.2025.

Tanja Walter (KIGO-Team)

Neues aus der Spalatin-Schule

Zukunft Schule – miteinander und voneinander lernen – wir bleiben am Thema dran. Seit 2017 arbeitet die Spalatin-Schule im Bildungspartnerprojekt gemeinsam mit ausgewählten Bildungseinrichtungen daran, schulartübergreifend eine Vision für eine neue Art des Lernens zu entwickeln. Die erste Projektphase ist abgeschlossen und das wurde nun auch offiziell feierlich an der

Mittelschule in Weißenburg begangen. Gemeinsam blickten die Bildungspartner auf die erzielten Erfolge zurück. Frau Dr. Kerstin Engelhardt-Blum von der Regierung von Mittelfranken und Landtagsvizepräsident Tobias Reiß sprachen die Grußworte. Ein besonderes Highlight war die Keynote des Neurowissenschaftlers und Autors Dr. Hennig Beck. Seinem Vortrag lauschten im Publikum unter zahlreichen weiteren Gästen auch die Vertreter der Schulämter Roth-Schwabach und Weißenburg sowie Bürgermeister Udo Weingart und Markus Büchler als Vertreter der Stadt Spalt. Dr. Beck gab auf unterhaltsame Art und Weise Einblicke in die Funktionsweise des menschlichen Gehirns. Aufgrund aktueller Erkenntnisse der Neurowissenschaften informierte er dabei über praktische Tipps für besseres Lernen in Alltag und Schule. Praxisnah war dann auch der zweite Teil der Veranstaltung, bei dem sich die einzelnen Mitglieder der Bildungspartnerschaft im Rahmen eines „Gallery Walks" präsentierten und Einblicke in ihre Schulentwicklung vor Ort gaben. Einblicke in Meilensteine des Schulentwicklungsprozesses der Spalatin-Schule gaben Rektorin Silke Kühnert, Konrektor Richard Sippl sowie Lehrerin Andrea Junger. Unter dem Motto „Gemeinsam gut und gerne miteinander und voneinander lernen geht ganz großartig in

Spalt" hatte die Steuergruppe „Schulentwicklung" der Spalter Schule sowohl eine aussagekräftige Fotocollage, als auch digitale Präsentationen auf schuleigenen iPads vorbereitet, welche das Schulteam vor Ort nun den Besuchern präsentierte. Durch zahlreiche Gespräche während der Ausstellung und „Get together" wurden Kontakte zu Vertretern anderer Bildungspartner und neuen, externen Tagungsteilnehmern geknüpft und vertieft. An der Spalter Schulentwicklung interessierte Lehrkräfte anderer Schulen vereinbarten z.B. Termine zur Hospitation des Churer-Modells in Spalt. Somit zeigte sich, dass inzwischen nicht nur die Bildungspartnerschulen viel vom „miteinander lernen" profitieren können. Die Erkenntnisse zahlreicher gegenseitiger Hospitationen und gemeinsamer Tagungen tragen nun nicht nur in den eigenen Kollegien dazu bei, Schule zukunftsfähiger zu machen, sondern ziehen jetzt auch außerhalb der Bildungspartnerschaft bereits Kreise. Mit Blick auf eine Schule der Zukunft für unsere Schülerinnen und Schüler wird die Bildungspartnerschaft mit Unterstützung der Hermann-Gutmann-Stiftung fortgeführt werden. Als Partnerschule ist die Spalter Schulfamilie weiterhin voller Tatendrang mit auf dem Weg.

FSJ-Kraft für das neue Schuljahr gesucht

Wir freuen uns über einen Anruf oder ein E-Mail von dir. 09175/79110, verwaltung@spalatin-schule-spalt.de.

Spenden für den Förderverein der Spalatin-Schule?

Jederzeit freut sich der Förderverein der Spalatin-Schule über Spenden.
Sparkasse Mittelfranken-Süd: IBAN DE65 7645 0000 0231 3463 05
Raiffeisenbank Spalt: IBAN DE37 7646 0015 0003 5572 35

Obsthof Walther GbR
Hintere Dorfstraße 51 91174 Großweingarten

TÄGLICH FRISCHER SPARGEL GRÜN & WEISS
auch geschält möglich

Öffnungszeiten Spargelverkauf
Montag bis Freitag 9 - 12 Uhr & 13 - 18 Uhr
Samstag 9 - 12 Uhr & 13 - 15 Uhr
Sonn- & Feiertag 9 - 12 Uhr

REGIONAL ISST GENIAL...
www.schnapsbrennerei.com
Vorbestellung unter 0170 4548956

ROSCA BAU TROCKENBAU
Ausbau-Sanierung-Trockenbau-Bodenverlegung
91174 Spalt - Windsbacher Str. 10 - Bayern - Germany
bz-rosca-bau@t-online.de
+49 (0)174 3 99 83 25 Internet: www.rosca-bau-spalt.de

Ihr Auto und Ihr Zuhause sind bestens abgesichert.
Und Sie und Ihre Familie?
JETZT BERATEN LASSEN!

Wenn es um Absicherung geht, sollten Sie nicht nur an Ihre vier Räder und Ihre vier Wände denken. Denken Sie auch mal an sich und Ihre Lieben.

Ob für das Wohl Ihrer Gesundheit, Alters- oder Pflegevorsorge, Arbeitskraft- oder Hinterbliebenenabsicherung – wir sind jederzeit für Sie da und beraten Sie gerne.

Vertrauensmann
Albert Seitz
Tel. 09175 794422
albert.seitz@HUKvm.de
Sandrangenweg 7
91174 Spalt
huk.de/vm/albert.seitz

Termine nach Vereinbarung

HUK-COBURG
Aus Tradition günstig

HENGLEIN®
Schmeckt wie selbstgemacht

KOMM INS HENGLEIN TECHNIK-TEAM!

Technischer Mitarbeiter (m/w/d) Ersatzteil- und Wartungsmanagement
KFZ-Mechatroniker (m/w/d) für LKW-Werkstatt
Industriemechaniker / Betriebsschlosser (m/w/d)
Energieanlagenelektroniker / -Mechatroniker (m/w/d)
Elektromeister / Elektrotechniker (m/w/d)
Elektroinstallateur (m/w/d)
Heizungs- und Sanitärinstallateur (m/w/d)

Scan mich & erfahre mehr!

Die Henglein-Gruppe ist ein expandierendes, dynamisches, inhabergeführtes Familienunternehmen mit Hauptsitz in Wassermungenau. Wir sind einer der führenden internationalen Anbieter in den Bereichen gekühlte Kartoffelprodukte, Teigwaren und Backteige. Durch kontinuierliches Wachstum suchen wir hier zur Verstärkung unseres Teams motivierte, aufgeschlossene und zuverlässige Mitarbeiter und Mitarbeiterinnen.

Hans Henglein & Sohn GmbH
Personalabteilung 09873/18-2312
Ansprechpartner: Herr Huber, Frau Jäkel
Beerbachstraße 19, 91183 Abenberg/
OT Wassermungenau
www.henglein.de

„MS Brombachsee“ – unvergessliche Erlebnisse auf dem Wasser

Der einzigartige Trimaran „MS Brombachsee“ startet in die neue Saison. Bereits ab dem 05. April zieht das fränkische Traumschiff täglich seine Runden auf dem Großen Brombachsee und lädt zu erlebnisreichen Stunden auf den drei großzügigen Decks ein.

Während der täglichen Schifffahrten bietet die Bordgastronomie von Frühstück, über Mittagessen bis hin zu Kaffee und Kuchen eine große Auswahl für Einzelfahrgäste und Gruppen. Der besondere Tipp: Auf der ersten Fahrt des Tages ein Frühstück auf dem Sonnendeck genießen!
In den Ferien entern die Wikinger und Mini-Kapitäne das Schiff! Montags haben Kinder viel Spaß beim Erlangen des Mini-Kapitäns-Patents und dürfen dem Kapitän über die Schulter schauen. Der Dienstag steht ganz unter dem Motto „Wickie und die starken Männer“ mit lustigen Spielen rund um den pfiffigen Burschen.
2025 feiert eine neue Partyreihe Premiere! Am 16.5. und 17.10. bringt DJ Frank Sonique bei der 2000er-Party die besten Hits dieses Jahrzehnts zurück. Auch die altbekannten Partykonzepte Ü30 Disco-Party, 80er + 90er Party, Schlager- und Discofox-Nacht und After-Work Sunset Party sorgen wieder für Partystimmung auf dem Großen Brombachsee.
Detektivisches Gespür ist gefragt bei der beliebten Veranstaltung „Tatort Brombachsee“. 2025 wird das neue Stück „Sir Williams Schatz“ präsentiert und bietet einen garantierten Angriff auf die Lachmuskulatur, kombiniert mit kulinarischen Genüssen. Die nächsten Termine sind am 24. und 25. Oktober.

Spende ans Frauenhaus Schwabach vom Basar-Team Großweingarten

Am 07. März 2025 war es wieder soweit: In Großweingarten fand der beliebte Kinder- & Babybasar statt – und stieß bei zahlreichen Besuchern auf große Begeisterung. Dank der tatkräftigen Unterstützung vieler fleißiger Helfer konnte ein gutes Plus erwirtschaftet werden. So durfte sich das Frauenhaus Schwabach über eine großzügige Geldspende freuen. Darüber hinaus konnten wir mit viel Unterstützung zahlreiche Sachspenden sammeln, die ebenfalls an das Frauenhaus Schwabach überreicht wurden. Kleidung und Schuhe sind somit bei den Frauen und Kindern angekommen, die dringend Unterstützung benötigen. Ein herzliches Dankeschön geht an alle, die mitgewirkt haben: Ohne euch wäre das alles nicht möglich gewesen! Auch beim kommenden Herbst-Basar soll ebenfalls ein Teil der Einnahmen einem wohltätigen Zweck zugute kommen.

v.l.n.r.: Bernadette Dengler, Simone Wechsler, Barbara Peraus (Team Frauenhaus Schwabach), Nadja Seubelt

Evang.-Luth. Pfarramt Kalbensteinberg-Fünfbronn

Seniorenkreis „Mehr als Kaffee und Kuchen" im Gemeinderaum Kalbensteinberg
Donnerstag, 08.05. 14:30 Gauner und ihre Betrugsmaschen

Gottesdienste in der Kirche St. Michael, Fünfbronn:
Sonntag, 04.05. 10:00, Lektor Geng
Sonntag, 18.05. Gottesdienst zum Florianstag, ca. 9 Uhr in der Landmaschinenhalle, Pfarrerin Pohler
Christi Himmelfahrt, 29.05. 09:30 Uhr in der St.-Michael-Kirche, Pfarrerin Pohler

Spendenübergabe Sparkasse

Mit der Abendsonne freuen sich Stefan Wechsler, Beate Altenburg, Jessica Hartlieb und Roman Strößner, alles Musiker vom Hartlieb-Ensemble, als die Filialdirektorin der Sparkasse Spalt, Adelheid Schmid, einen Scheck in Höhe von 500 € vor dem Kammerkonzert überreichte. Die Spende diente als finanzielle Unterstützung zum Kauf eines Chorpodiums durch die Kath. Kirchenstiftung. Pfarrer Josef Mederer hofft durch diese Anschaffung, dass künftig weitere hochkarätige Konzerte stattfinden können. Das Hartlieb-Ensemble besteht aus wechselnden Mitgliedern. In der Kirche St. Emmeram durften die Besucher einem Streichtrio von Ludwig van Beethoven und einem Klavierquartett von Wolfgang Amadeus Mozart folgen. Die Zuschauer waren begeistert und der Applaus war entsprechend groß.

Repair Café Spalt

Diesmal in eigener Sache:
Kaum zu glauben, aber am **06. April 2025** wurde das Repair Café Spalt bereits drei Jahre alt – wie schnell doch die Zeit vergeht. Grund also, unsere ehrenamtlichen Reparateure mit ihren „besseren Hälften" einmal in den Wittelsbacher Hof zum Frühlingsfest einzuladen und herzlich Dank zu sagen für die unermüdliche Arbeit zur Rettung der Umwelt = Vermeidung von zu viel Elektroschrott. Vielen Dank an das Team vom Wittelsbacher Hof, sowohl an die Küche und erst Recht an die eifrige und freundliche Bedienung, die wir ganz schön beschäftigt haben. Es war ein vergnüglicher Nachmittag / Abend mit regem Erfahrungsaustausch, der der Laune und dem Willen, weiter dabei mitzumachen, absolut zuträglich war. Also sind wir auch demnächst wieder mit Eifer für unsere Gäste im Einsatz. Wer übrigens zur Reparaturgemeinde gehören möchte, kann sich gerne melden, wir sind nach wie vor auf der Suche nach Reparateuren und Kräften für unser Café. Wir würden uns sehr freuen, wenn noch mehr Menschen Lust hätten mitzumachen.
In diesem Sinne, für das ganze Team:

Projektleiter KlauDie Heidmann

Bündnis 90/Die Grünen

Nächster Monatstreff:
Wir treffen uns am **Montag, 26. Mai,** um 19:30 Uhr im Cafe Tasse (letzter Montag im Monat). Herzliche Einladung an alle Interessierten - kommen wir miteinander ins Gespräch!

ZUM FRISEUR Stüberl

ZUM FRISEURSTÜBERL
Jacqueline Neumann
Juchhöhweg 2
91729 Obererlbach
T.: 09837 / 9765381

Öffnungszeiten:
Di, Mi, Fr: 8.00 - 18.00 Uhr
Do: 8.00 - 15.00 Uhr
Sa: 8.00 - 12.00 Uhr

Stadtbücherei Spalt
Herrengasse 12 • 91174 Spalt
Tel.: 09175-7965-29
buecherei@spalt.de
Öffnungszeiten:
Dienstag: 11 – 17 Uhr
Donnerstag: 15 – 18 Uhr
1. Samstag im Monat: 9 – 12 Uhr

Stadtbücherei Spalt
Lesen. Entdecken. Verstehen

Weislmeier Montagebau

- Kernbohrungen
- Minibagger
- Bauzaunverleih
- Zimmererarbeiten
- Spenglerarbeiten
- Fliegengitter auf Maß
- Dachflächenfenster VELUX

Marco Weislmeier
Güsseldorf 14, 91174 Spalt
Tel.: 09175/9089920
Mobil: 0160/90301944
Mail: mb-weislmeier@gmx.de

24h-Notdienst bei Sturmschäden

Metallbau Gruber
Schlosserei & Blechbearbeitung
Zäune, Tore, Balkone, Treppen, Überdachungen, Fenstergitter, Einblechungen, Dachrinnen, u.v.m.
Jens Gruber · Meisterbetrieb
Zeppelinstraße 1a · 91187 Röttenbach
09172 / 68 51 90 · info@grubermetallbau.de
www.grubermetallbau.de

LEBENDIGE RHETORIK
Oliver Walter
Neues Seminarprogramm
LEBENDIGE-RHETORIK.DE

Antrittsbesuch des neuen Revierförsters

Zum 01.03.2025 hat Dominic de Hasque die Nachfolge von Karl Engelhardt angetreten und die Revierleitung für das Forstrevier Spalt übernommen. Bis Ende Februar 2025 war Dominic de Hasque als Revierleiter beim AELF Ansbach tätig. Anfang April fand ein Kennenlerntermin im Rathaus mit dem 1. Bürgermeister statt. Die Kontaktdaten unseres neuen Revierförsters: Dominic de Hasque, Amt für Ernährung, Landwirtschaft u. Forsten Roth-Weißenburg, Johann-Strauß-Str. 1, 91154 Roth, Tel.: 09171 / 84 23 010, Mobil: 0160 / 58 20 106, E-Mail: Dominic.deHasque@aelf-rw.bayern.de.

Einladung zur Außerordentlichen Jagdversammlung der Jagdgenossenschaft Mosbach

am Donnerstag, 22. Mai 2025 um 19:30 in der Gastwirtschaft Forster in Güsseldorf.
Tagesordnung: Begrüßung, Wahl eines 2. Jagdpächters, Beschlussfassung über Verwendung des Jagdpachterlöses 2025.
Geschlossene Veranstaltung.

M. Weislmeier - Jagdvorsteher

Trachtenverein Spalt e.V.

Wegen des heuer sehr späten Pfingstfestes findet das Volksfest schon eine Woche vorher statt. Beim Volksfestzug am Freitag, 30.05. um 18 Uhr sind die Trachtler dabei. 17.30 Uhr Jugendprobe und 19.30 Uhr Vereinsabend sind die Anfangszeiten für die Probenmontage. Im Mai finden sie statt am 5. und am 19.

Gesangverein „Eintracht“ Wernfels e.V.

Der Gesangverein Eintracht Wernfels e.V. veranstaltet am **Sonntag, den 25. Mai 2025** um 19 Uhr im Festsaal der Burg Wernfels sein diesjähriges Frühlingskonzert unter der Gesamtleitung von Martin Dechet. Neben dem Wernfelser Frauen- und Männerchor unterhalten Sie die Sängerinnen von „Heartchor“ aus Nürnberg unter der Leitung von Martin Dechet und die Sänger des MGV Moosbach-Neunstetten unter der Leitung von Reiner Link mit einem musikalisch bunten Frühlingsstrauß. Wir laden Sie ganz herzlich ein und freuen uns auf Ihr Kommen. Der Eintritt ist frei. Sie können uns natürlich gerne mit einer Spende unterstützen.

KatzenLandschaft.de
Wir schaffen Freiraum für Ihre Katze

- Schutznetze für Balkone, Gärten und Terrassen
- Katzenklappen - Elektronische, petWALK
- Individuelle Kratzbäume und Landschaften

Lagerverkauf in unserem Lager in Gunzenhausen, jeden 1. Samstag im Monat von 9:00 - 13:00 Uhr oder auf Anfrage

Ralf Schmidtke,
Hauptstr. 13 • 91174 Spalt • Tel: 09175 / 794994
Lager: Tachauerstr. 2A neben TEDI Markt, Gunzenhausen
katze@katzenlandschaft.de • www.katzenlandschaft.de

Dorfhaus Theilenberg

Das Projekt „Dorfhaus" wurde nach ca. 3 Jahren Bauzeit im Zuge der Dorferneuerung in Kooperation mit der Stadt Spalt, sowie großer Eigenleistung der Bürger, fertiggestellt. Am 27.03.2025 fand die Abnahme des Dorfhauses mit Nebengebäude statt. Fortan bleibt die Stadt Spalt Eigentümer der Gebäude, die laufenden Kosten trägt die Dorfgemeinschaft Theilenberg e.V. An der Abnahme nahmen Mike Beil von der Stadtverwaltung, die Vorstandschaft der Dorfgemeinschaft sowie interessierte Bürger teil.

Für den Dorfverein Theilenberg

Der VdK-OV Spalt informiert:

Liebe VdK-Mitglieder, liebe Bürgerinnen und Bürger der Großgemeinde Spalt!

Der VdK-OV Spalt veranstaltet am **Donnerstag, den 15.05.2025** um 14.30 Uhr im Saal des Trachtenheims in Spalt ein unterhaltsames **„Mai-Kaffeekränzchen"** mit Kaffee und Kuchen.

Alle VdK-Mitglieder, Freunde und Bekannte sowie alle Bürgerinnen und Bürger der Großgemeinde Spalt sind dazu herzlich eingeladen.

Für die Vorstandschaft:
Hans-Josef Ermer, 1. Vorsitzender

fair. – Frauen auch ins Rathaus

Unser nächstes Treffen findet am **Donnerstag, 8. Mai 2025,** um 19 Uhr im Cafe Tasse statt. Herzliche Einladung an alle Frauen unserer Großgemeinde.

30 Jahre fair. Save the Date: 28.9.25 ab 17:00 Uhr im Kulturbahnhof in Spalt

Heimatverein Spalter Land e.V.

www.heimatverein-spalter-land.de

Liebe Freunde unserer Spalter Heimat,
es ergeht herzliche **Einladung** zur **Jahreshauptversammlung** des Heimatvereins am **Freitag, den 09.05.2025 um 19.00 Uhr** im Gasthaus Krone in Spalt. Um zahlreiches Erscheinen der Mitglieder wird gebeten.

Tagesordnung der Jahreshauptversammlung:
Begrüßung durch den Vorstand, Totengedenken, Bericht des Vorstandes, Bericht des Kassiers, Entlastung der Vorstandschaft, Wünsche und Anträge
Wünsche und Anträge, die einen Beschluss in der Jahreshauptversammlung erfordern, müssen spätestens zwei Wochen vor der Versammlung beim 1. Vorstand Anton Zottmann schriftlich eingereicht werden.

Anton Zottmann, 1. Vorstand

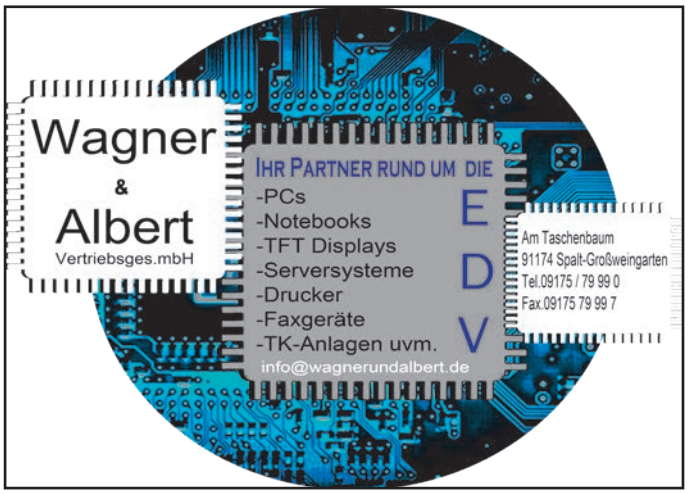

EURO IMMOBILIEN

Wir suchen aktuell:

- **Einfamilienhaus ab 400 m² Grund**
- **Waldgrundstücke**
- **Bauernhof mit Wald/Wiesen/Acker**
- **Mietwohnhaus mit 3 – 8 Wohnungen**
- **Lagerhalle**

Bei Interesse an einem Verkauf, freue ich mich über Ihren Anruf, gerne vertraulich an
Hans-Peter Hechtel • EURO-IMMOBILIEN
info@euroimmobilien.de
Telefon: 09175-1412 oder 0911-6494045

Suche Wiesen/Acker

für die Haltung von Hochlandrindern

Tel. 0152-54123532

Buntes Treiben bei der geo-Messe in Georgensgmünd

Am 10./11.05.2025 lädt die Gemeinde Georgensgmünd zur geoMesse ein. Zwei Tage lang verwandeln sich das Gmünder Gewerbegebiet und das Sport- und Kulturzentrum Papiermühle in ein buntes Messegelände. Über 100 Aussteller unterschiedlichster Branchen nutzen die Gewerbeschau, um sich und ihre Angebote zu präsentieren. Standortbetriebe öffnen ihre Türen und geben Einblicke in die Produktionsabläufe.

Auch Kleinkunstschaffende sind vertreten. Rund um **Bildung und Ausbildung** präsentieren Aussteller und Betriebe ihre Angebote und stehen für Fragen bereit. Unter dem Stichwort **„geo-Jobs"** kann man sich im Messezentrum Papiermühle direkt über aktuell offene Ausbildungs- und Fachkräftestellen informieren. Auch **Familien** kommen nicht zu kurz. Hochseilshows, Graffiti Live Act und Zauberer sorgen ebenso für gute Laune wie das bunte Unterhaltungsprogramm der Unternehmen und die zahlreichen Foodtrucks.

GEO MESSE 10. – 11. MAI 2025 10 – 17 UHR GEWERBESCHAU GEORGENSGMÜND

VONHOFF Fliesen Fliesenausstellung

WIR SIND DABEI!

- offene Fliesenausstellung auf 400 m²
- Beratung von unseren Fliesenspezialisten
- kalte Getränke & Foodtruck Ribwich
- Kaffee & Kuchen
- Hüpfburg, Kinderaktion und Lose

Fliesen Vonhoff GmbH
Breitenloher Weg 27
91166 Georgensgmünd
Telefon: 09172 - 18 59
info@fliesen-vonhoff.de
www.fliesen-vonhoff.de

Überwachung des ruhenden Verkehrs durch die Kommunale Verkehrsüberwachung

Liebe Bürgerinnen und Bürger, leider mussten wir feststellen, dass das „wilde" Parken im Gemeindegebiet der Stadt Spalt immer mehr zunimmt. Durch das Parken im Halteverbot und an unübersichtlichen Stellen wird die Durchfahrt der Straßen erschwert und der Fuß- und Radverkehr teilweise sehr gefährdet. Daher teilen wir Ihnen mit, dass wir ab Juni die Kontrolle des ruhenden Verkehrs wieder verschärfen werden.

Stadtverwaltung Spalt

Suche in Spalt wegen Eigenbedarfskündigung
3- bis 4-Zimmer-Wohnung
Erdgeschoss mit Terrasse oder 1. Stock mit Balkon, Stellplatz oder Garage und mit Kelleranteil.
Telefon: 09175/77906 · (Anette Ziemann)

Rest-/Biomüll - Altpapier - Gelber Wertstoffsack

Die nächsten Abholtermine der **Rest-/Biomülltonne** sind: für **Tour 1 - Stadt Spalt:** Mittwoch, 14. Mai und Mittwoch, 28. Mai - Entleerung **Tour 2:** Montag, 12. Mai und Montag 26. Mai. - Entleerung **Tour 3:** Montag, 05. Mai und Montag, 19. Mai.

Der Abfuhrtermin für **Altpapier/Kartonagen und „Gelben Wertstoffsack"** ist für die **Tour B:** Stadt Spalt mit den Ortsteilen Egelmühle, Hügelmühle mit Gewerbepark, Steinfurt, Straßenhaus, Wasserzell und in Spalt in den Straßenzügen Fröschau, Wallfahrter Weg, Gänsgasse, Färbergasse, Alte Rathausgasse und Webergasse und in Wernfels „Unter der Burg" am Montag, 12. Mai, für die **Tour A:** Stadt Spalt mit den anderen Ortsteilen und Straßenzügen am **Mittwoch,** 07. Mai. *Gelbe Säcke und Papiertonnen ab 6 Uhr bereitstellen.*

Container für Gartenabfälle

Für Gartenabfälle sind Container aufgestellt:
Standort: **Spalt** – Kläranlage: 08. Februar bis 30. November
Standort: **Großweingarten** – Sportplatz: 08.02. bis 30.11.

Zahnärztlicher Notdienst Mai

10-12 + 18-19 Uhr

01./02.: Dr. Christine Nöcker-Schneider, Rohr, 09876 / 9789939
03./04.: Dr. Oliver Petsch, Wolkersdorf, 0911 / 6324640
10./11.: Dr. Daniel Krex, Schwabach, 09122 / 12044
17./18.: Dr. Michael Nuding, Röttenbach, 09172 / 2010
24./25.: Dr. med. Elke Bedrich-Weiner, Schwabach, 09122 / 84066
Weitere Informationen im Internet unter www.notdienst-zahn.de

Vereinigte Schützengesellschaft Großweingarten e.V.

Rückblick auf April 2025:
Am 8. April nahmen unsere Damen am Osterschießen der Gau-Damen in Röttenbach teil und haben wieder schöne Preise mit nach Hause gebracht.

Am 13. April hielten wir unser erstes Blasrohrtraining ab. Hier konnten sich Interessierte, von klein bis groß, das Blasrohrschießen näherbringen lassen und selbst gleich ausprobieren.

Termine im Mai:
17.05. 70-jähriges Vereinsjubiläum der SSG Büchenbach
18.05. Blasrohrschießen für jedermann ab 16:30 Uhr
23.05. Teilnahme am Rothseepokal in Polsdorf

Trainingszeiten:
Licht- und Luftgewehr/ Luftpistole:
Dienstags ab 19 Uhr Training für jedermann
Blasrohr für alle Interessierten:
Sonntag, 18.05.2025 ab 16:30 Uhr

Vielen Dank
für die lieben Glückwünsche, Blumen und Geschenke zu unserer Goldenen Hochzeit.
Angelika und Karl Ehard

Hechtel Immobilien Vermietung Verkauf Beratung

Suche für vorgemerkte Kunden:
- **Offizier in RH** mit Familie sucht: 4-Zi.-Whg.
- **Mittfünfzigerin** mit Partner, Diplom-Soz.-Pädag., sucht 3-Zi.-Whg., Balk./Terr.
- **Haus** im Seenland zum Kauf gesucht

Inh. Petra Meßthaler
Joachimsthaler Str. 3
91126 Schwabach
Tel. 0 91 22 / 8 88 01 10
Mail: info@hechtelimmobilien.de
www.hechtelimmobilien.de

ANZEIGENSCHLUSS BEACHTEN

Annahmeschluss für Juni-Ausgabe ist Montag, 19. Mai 2025

Inseratwünsche und Veröffentlichungen von Vereinen können bei später eintreffenden Daten nicht garantiert werden.

Bitte achten Sie bei Berichten auf den Umfang des Textes, da sich u. U. auch Kosten für die Vereinskasse ergeben können.

Mail: info@druckerei-fuchs.de

Privatpraxis für
ganzheitliche Physiotherapie

TheraMoba
...macht mobil!

Auch Hausbesuche möglich!

Nicole Helmerichs
Dorfstraße 15 · 91174 Großweingarten
Tel.: 09175/ 3 39 98 14 · Mobil: 0155/ 60 97 93 16

VORWERK

Alexandra Wallner
Kobold Kundenberaterin in
Mittelfranken

0177/863 70 77

alexandra.wallner@kobold-kundenberater.de

Alte Straße 14, 91174 Spalt

Marianische Männerkongregation Spalt

Im Marienmonat Mai lädt die Marianische Männerkongregation Spalt ein zur Maiandacht an der Schönstattkapelle am Freitag, 16.05. um 19 Uhr. Diese Einladung gilt ausdrücklich nicht nur für die Sodalen, sondern für alle, die sich gerne einmal eine halbe Stunde Zeit nehmen für eine Andacht draußen in der aufblühenden Natur.

WIR KAUFEN IHR AUTO
SD Automobile
Faires und marktorientiertes Angebot
Besichtigung vor Ort
oder bei uns in Röttenbach

Partner von
mobile.de
DirektVerkauf

Tel. +49(0)9172 700 6611 | Mob. +49(0)160 94787718
Zeppelinstr. 10 | 91187 Röttenbach
Direkt an der Ausfahrt Röttenbach Nord!

Kath. Pfarreien Spalter Land

Spalt - Großweingarten - Theilenberg **01. bis 31. Mai**

Do, 01. 10.30 **Spalt** Festgottesdienst St. Emmeram
Do, 01. 19.00 **Theilenberg** Erste feierliche Maiandacht
Fr, 02. 15.00 - 16.30 **Spalt** Probe für Erstkommunion
Sa, 03. 11.30 **Theilenberg** Trauung
Sa, 03. 19.00 **Großweingarten** Hl. Messe
So, 04. 09.00 **Theilenberg** Hl. Messe
So, 04. 10.30 **Spalt** Hl. Messe, Erstkommunion
So, 04. 19.00 **Großweingarten** Erste feierliche Maiandacht
Di, 06. 19.00 **Spalt** Hl. Messe Mosbach
Mi, 07. 19.00 **Spalt** Hl. Messe St. Johannis
Do, 08. 19.00 **Hagsbronn** Hl. Messe
Do, 08. 09.00 **Großweingarten** Hauskommunion
Fr, 09. 09.00 **Spalt** Hauskommunion
Fr, 09. 15:00 **Großweingarten** Probe für Erstkommunion
Sa, 10. 19.00 **Spalt** Hl. Messe
So, 11. 09.00 **Theilenberg** Hl. Messe
So, 11. 10.30 **Großweingarten** Hl. Messe, Erstkommunion
Mo, 12. 19:00 **Spalt** Anbetung in St. Johannis
Mo, 12. 19.00 **Spalt** Maiandacht Bruder-Konrad-Kapelle
Di, 13. 19.00 **Wasserzell** Hl. Messe Wasserzell
Mi, 14. 19.00 **Spalt** Hl. Messe St. Johannis
Mi, 14. 20.00 **Spalt** PGR-Sitzung
Do, 15. 19.00 **Großweingarten** Hl. Messe
Fr, 16. 15.00 **Theilenberg** Probe für Erstkommunion
Fr, 16. 19.00 **Spalt** Maiandacht Schönstattapelle
Sa, 17. 19.00 **Großweingarten** Hl. Messe
So, 18. 09.00 **Spalt** Hl. Messe
So, 18. 10.30 **Theilenberg** Hl. Messe
Di, 20. 19.00 **Spalt** Hl. Messe Schnittling
Mi, 21. 19.00 **Spalt** Hl. Messe St. Johannis
Do, 22. 19.00 **Hagsbronn** Hl. Messe
Sa, 24. 19.00 **Theilenberg** Hl. Messe
So, 25. 09.00 **Spalt** Hl. Messe
So, 25. 10.30 **Großweingarten** Wortgottesdienst, Jubiläum Kindergarten, Gottesdienst im Garten des Kindergartens
Mo, 26. 18.00 **Großweingarten** Bittprozession
Mi, 28. 19.00 **Spalt** Hl. Messe St. Emmeram
Do, 29. 08.30 **Theilenberg** Feierliche Bittprozession mit anschl. Festgottesdienst
Sa, 31. 19.00 **Spalt** Hl. Messe

Bau- und Möbelschreinerei **Elmar Mathes**

- Holzfenster und Holz/Alu-Fenster
- Insektenschutzrollos und -fenster
- Kunststoff-Fenster
- Türen
- Einbaumöbel
- Holzdecken
- Parkettböden
- Laminatböden
- Fensterrenovierung

Windsbacher Straße 30 • 91174 Spalt
Telefon: 09175/525 • Fax 09175/572

Stahl & Paul Stuck GmbH

Hauptstrasse 66
91729 Obererlbach
Telefon: 0 98 37 / 97 65 92
Telefax: 0 98 37 / 97 65 93
email: stahlpaulstuck@yahoo.de

Mobil: 01 77 / 5 83 22 17

- Fassadenrenovierung
- Kalk-u. Lehmputze
- Wand-und Deckengestaltung
- Sanierung
- Vollwärmeschutz
- Innen-und Aussenputz
- Gerüstverleih

Öffnungszeiten für das Pfarrbüro: Di von 09.00 bis 11.00 Uhr und **Do** von 09.00 bis 11.00 Uhr und von 15.00 bis 17.00 Uhr.

Kontakte: Kath. Pfarramt Spalt · Am Kirchplatz 2 · 91174 Spalt Pfarrbüro 09175/77988 · Fax 09175/794969 · E-Mail spalt@bistum-eichstaett.de · homepage pfarreien-spalter-land.de Pfr. Mederer 77988 · Gemeindereferentin Dorothee Sowada 908520 · Pfarramt Abenberg 09178/206.

Unsere Erstkommunionkinder:
Spalt: Janis Sitzmann, Leonie Bergmann, Jan Roth, Valentin Gerstner, Konstantin Gerstner, Simon Bauer, Lukas Herzog, Elias Orzen, Lara Nißlein, Jonas Scheuerlein.
Großweingarten: Johann Pfuff, Viktoria Seubelt, Jule Krach, Sophia Ettle, Gabriel Zahn, Finn Bittner, Luca Gruber.
Theilenberg: Amelie Salzburg, Annabell Walter, Katja Bauer, Laurin Simeth.

Senioren aktuell:
Dienstag, 13. Mai: Halbtagesausflug nach Nassenfels mit Besuch des Grabes von Pfarrer Wohlmuth, Abfahrt 12.30 Uhr Kornhausplatz.

Nächstgelegene notdiensthabende Apotheke

Unter www.blak.de/notdienstsuche oder nebenstehendem QR-Code sind Apotheken für Notfälle außerhalb der normalen Öffnungszeiten (von 8.30 Uhr früh bis 8.30 Uhr des nächsten Tages) dienstbereit.

- Alternativ auch über: Apothekenfinder - aponet.de
- 22 8 33 (Mobilfunk: 0,69 € pro Min. oder pro SMS)
- 0800/00 22833 (kostenlos vom Festnetz)

Freibadöffnung 2025 Pleinfeld

Bereit für Sommer, Sonne, Freibadzeit? Wir auch! Deshalb ist unser Freibadteam seit dem 1. April bei Wind und Wetter im Freibad aktiv. Für die Sicherheit unserer kleinen Gäste wurde im Herbst 2024 noch ein Zaun zwischen dem Planschbecken und den großen Becken gesetzt, um zu verhindern, dass Kleinkinder zu den großen Becken gelangen. Bis zur Freibaderöffnung erfolgt noch der Feinschliff, damit zu Saisonbeginn alles bereit für einen tollen Sommer ist. **Das Freibadteam freut sich auf eine gute Saison mit euch!** In diesem Jahr öffnet das Pleinfelder Waldbad am **Samstag, den 17. Mai 2025.** Ungeachtet des Badebetriebs können während der ersten zwei Öffnungswochen, vom **17. Mai bis zum 1. Juni 2025,** in der Zeit von 10:00 bis 18:00 Uhr im **Vorverkauf verbilligte Saisonkarten** an der Kasse des Freibades erworben werden. **Ab dem 02. Juni** 2025 gelten dann für Saisonkarten die **regulären Eintrittspreise.**
Öffnungszeiten: Dienstag – Sonntag
Mai und September: 10 – 19 Uhr, Juni bis August: 10– 20 Uhr.
Montags bleibt das Freibad vorerst geschlossen. Sollte sich eine Änderung ergeben, werden Sie rechtzeitig informiert.
Weitere Informationen finden Sie auf unserer Webseite www.pleinfeld.de.

Apothekerin Julia Contius
Stadt-Apotheke
Hauptstr. 14, 91174 Spalt,
Tel./WhatsApp 09175/7 79 20, Fax 7 79 23
E-Mail: gesundheit@StadtapothekeSpalt.de
www.StadtapothekeSpalt.de

Wir haben Bandagen in vielen Ausführungen und Größen vorrätig, z. B.

- Handgelenks-bandagen
- Daumenstützen
- Ellenbogen-bandagen
- Kniebandagen
- Knöchel-bandagen

Wir beraten Sie gerne!

Steuerberaterin Susanne Baumeister

Steuerberatung für Unternehmen:
- Erstellung von Jahresabschlüssen und betrieblichen Steuererklärungen
- Erstellung von Lohn-, Gehalts- und Finanzbuchführung
- Betriebswirtschaftliche Beratung und Steuergestaltung
- Betreuung von Betriebsprüfungen, Rechtsbehelfs- und Finanzgerichtsverfahren

Steuerberatung für Privatpersonen:
Steuererklärungen für alle Einkommensarten, Steuerberatung für Rentner und zum Thema „Schenken & Erben“, Steueroptimierung bei Kapitalerträgen uvm.

Pleinfelder Weg 6 · 91174 Spalt
Tel.: 09175. 908 29-0
info@baumeister-steuerberater.de
www.steuerberater-baumeister.de

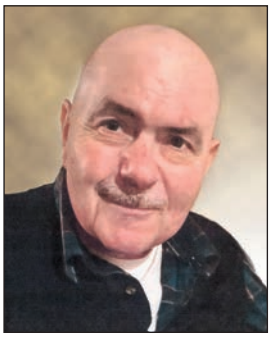

Friedrich Hofer

* 17.11.1954 † 23.03.2025

Allen meinen Lieben, meinen Verwandten, Freunden, Bekannten, Schulkameraden und Kollegen: „Lebt wohl!"

Herzlichen Dank auch an alle, die mich durch ihre geschenkte Zeit auf meinem Lebensweg in Liebe, Freundschaft und Hilfe begleitet haben.

Es ist schwer, einen geliebten Menschen zu verlieren.
Es war wohltuend, so viel Anteilnahme zu erfahren.

DANKE

- für eine stumme Umarmung
- für tröstende Worte, gesprochen oder geschrieben
- für einen Händedruck, wenn die Worte fehlten
- für Kränze, Blumen, Spenden
- für alle Zeichen der Liebe und Freundschaft

Besonderen Dank

- Frau Pfarrerin Müller-Grünwedel für die tröstenden Worte bei der Aussegnung und Beerdigung
- dem Posaunenchor für die musikalische Umrahmung
- der FFW, dem Schützenverein, dem Kriegerverein und dem SWCBE Enderndorf für die Würdigung am Grab
- der Praxis Dr. Hirschmann/Leitmeier für die ärztliche Betreuung
- Sybille Böhm und Georg Weißlein für die langjährigen therap. Behandlungen
- der Caritas-Tagesbetreuung Spalt für die liebevolle, freundschaftliche Begleitung
- dem Bestattungsinstitut Leeb für die respektvolle Begleitung

Claudia und Ilse mit Familien

Rita Jank

* 01. August 1945
† 12. März 2025

Danke

für die Begleitung auf ihrem letzten Weg, für die mitfühlenden Worte und schönen Gesten eurer Anteilnahme.

Unsere Mama und Oma ist immer in unserer Mitte und für ewig in unseren Herzen.

Klaus Jank - Ingrid Köhnlein - Rita Kolb mit Familien
Spalt, Kalbensteinberg, Absberg

Maria Hocheder

* 24.01.1930 † 28.03.2025
Güsseldorf

HERZLICHEN DANK

an alle Verwandten, Nachbarn und Freunde, die mit uns Abschied nahmen.

Ein besonderer Dank gilt dem ambulanten Pflegedienst ElBis, Frau Dr. Strauß, Herrn Pfarrer Mederer für die feierliche Gestaltung des Requiems, Herrn Hausmann für das Trompetenspiel während der Beisetzung, dem Bestattungsinstitut Leeb und Blumen Kittsteiner.

In ewiger Dankbarkeit: **Deine Kinder mit Familien**

Hermann Schindler

* 08.12.1944 † 04.04.2025

Herzlichen Dank

allen, die sich in stiller Trauer mit uns verbunden fühlten und mit uns Abschied nahmen.

Einen besonderen Dank

- dem Team der Hausarztpraxis Spalt mit Herrn Dr. Kallfaß
- der Caritas-Tagespflege und dem Caritas-Pflegeteam
- der Physiotherapie-Praxis Ingo Friedrich
- dem Team der Stadtapotheke Spalt
- Frau Pfarrerin Müller-Grünwedel
- dem Bestattungsunternehmen Leeb

Gertrud Schindler *im Namen aller Verwandten*

Hans Roth

† 11. 03. 2025

Wenn ihr an mich denkt, seid nicht traurig.
Erzählt lieber von mir und traut euch ruhig zu lachen.
Lasst mir einen Platz in eurer Mitte,
so wie ich ihn im Leben hatte.

Herzlichen Dank

Tief bewegt von der großen Anteilnahme, für jedes herzlich geschriebene und gesagte Wort, möchten wir uns auf diesem Wege beim Heimgang meines lieben Mannes und unseres lieben Papas bei allen Verwandten, Freunden, Nachbarn und Bekannten, die sich in stiller Trauer mit uns verbunden fühlten, mit uns Abschied nahmen und ihre Anteilnahme auf so vielfältige Weise zum Ausdruck brachten, auf das herzlichste bedanken.

Ein besonderer Dank gilt, Frau Bader für ihre tröstenden Worte bei der Trauerfeier und den Jägern und Jagdhornbläsern sowie den Stammtischfreunden für die ehrenden Nachrufe.

Barbara Roth mit Tanja, Christian und Jessica
im Namen der Familie

Geburten, Eheschließungen und Sterbefälle im Monat Januar 2025

GEBURTEN

Nachtrag Januar:

Simon Bitterwolf * Eltern: Patrick und Laura Bitterwolf geb. Schmidt, Spalt

Februar:

Kurt José Heubusch * Eltern: Johannes und Jennifer Heubusch geb. Calderon Giraldo, Theilenberg

Leni Hetzner * Eltern: Sebastian Hetzner und Carina Bittner, Enderndorf am See

EHESCHLIESSUNGEN

Jan und Rebekka Lechner geb. Besner, Wernfels

Alessandro und Rafaela Schüller geb. Liles, Spalt

STERBEFÄLLE

Erika Kühleis geb. Hager, Enderndorf am See (85 Jahre)

Markus Meyer, Spalt (53 Jahre)

SPALTER MONATSSPIEGEL Impressum

Verantwortlich für Text- und Anzeigenteil, Satz und Druck:
Rudolf Fuchs, Hauptstr. 24, 91174 Spalt, Tel. (09175) 795031

Verantwortlich für amtliche Mitteilungen:
Stadtverwaltung Spalt

Erscheinungsweise/Auflage:
Monatlich 5.700 Exemplare

Verteilung:
Kostenlos an alle Haushalte der Großgemeinde Spalt, in Wassermungenau, Beerbach, Absberg, Stirn, Röttenbach, Mühlstetten, Obererlbach und Kalbensteinberg.

Info:
Signierte Beiträge geben die Meinung der Verfasser wieder. Eine Verpflichtung zur Veröffentlichung von Texten, Bildern und Anzeigen besteht nicht. Alle Fotos ohne Kennzeichnung stammen aus privatem Besitz. Mit Übermittlung von Bildern und Texten bestätigt der Einsender, dass ihm eine schriftliche Genehmigung zur Veröffentlichung der gezeigten oder genannten Personen vorliegt.

© Druckerei Fuchs
Kopieren sowie elektronisches Erfassen, insbesondere von Anzeigen, nur mit schriftlicher Genehmigung. Es gilt der Anzeigentarif 08/2022.

Büro für
Deutsche Vermögensberatung
Peter Quenzler
Lange Gasse 17 - 91174 Spalt
Telefon 09175 907499
Peter.Quenzler@dvag.de
Deutsche Vermögensberatung
Vermögensaufbau für jeden!

Brigittas Garten-Design

Wir gestalten Ihren Traum(Garten)

Von Neuanlagen über Umgestaltung bis hin zur Pflege.

Bei uns bekommen Sie alles aus einer Hand - alles von Ihrem Fachmann.

- Pflanzen aus unserer eigenen Baumschule
- Gartenpflege und fachgerechter Rückschnitt
- Bewässerungsanlagen
- Rasenmähroboter
- Garten- und Schwimmteiche
- Wasserspiele und Bachläufe
- Findlinge
- Natursteinmauern
- Terrassen aller Art
- Rasenansaat oder Fertigrasen
- Teichpflegeprodukte
- Dünger und Aktiverden

Brigittas Garten-Design GmbH

Filiale: Höfstetten 3, 91174 Spalt Telefon: 09873/131370 E-Mail: info@brigittas.de

NEHMEN SIE NOCH HEUTE KONTAKT MIT UNS AUF!

PRÜFSERVICE

PRÜFUNG VON BETRIEBS- UND ARBEITSMITTELN

- Leitern und Tritte
- Steigleitern und Steiggänge
- Gerüste
- Regalanlagen nach DIN EN 15635
- Kipp- und Absetzbehälter
- Anschlag- und Ladungssicherungshilfsmittel
- Auffangwannen (Stahl und Kunststoff)
- Schultafeln
- Sportgeräte und Sportstätten
- Grabmalanlagen
- Spielplätze
- weitere auf Anfrage

Sachverständigenbüro
buildsafe.de
Arbeitssicherheit & Brandschutz

Südlicher Stadtgraben 33
91180 Heideck
Tel. +49 9177 4845-133
Mail: info@buildsafe.de